Für Hummelberger

Schüler

Zither I.

Schülerfreuden

№ .....

1. „Horcht, sie kommen!"
Charakt. Tonstück.

2. „Zu Großvater's Zeiten."
Gavotte.

3. „Freude der Jugend."
Walzer.

4. „Das Herz am rechten Fleck."
Ländler.

5. „Aus alter Zeit."
Menuett.

5

gefällige sehr leichte nicht über C.G.u.F Dur hinausgehende sowie durchwegs in der I.Lage spielbare Tonstücke

von

Lorenz Obermaier.

Einem allgemeinen Bedürfnis entsprechend und speziell die Brauchbarkeit für **Schülerkonzerte** *berücksichtigend, hat der Komponist das Arrangement so gestaltet, d. h. die vier Diskantzitherstimmen in ihrem Schwierigkeitsgrad so abgestuft, daß selbst Schüler mit 2 Monate Unterrichtszeit zur Mitwirkung beigezogen werden können.*

VI. Auflage.

Preis pro Stück		Alle 5 Stücke in einem Heft:	
für eine Zither	M.0.50	für eine Zither	M.1.50
Zither II od. Alt-Ziher	M.0.40	für zwei Zithern	M.2.50
Zither III. IV. Violine od. Gitarre	M.0.30		

Arrangement vorbehalten. Abschreiben gesetzlich verboten.

Hummelberger

Eigentum und Verlag
Hans Ziegler,

Herrn Bezirksfeldwebel Max Pannoscha in Cottbus zur Erinnerung.

Horcht, sie kommen!

Zither I.

L. Obermaier.

Langsames Marschtempo.

Sehr leise beginnen und von Teil zu Teil stärker werden.

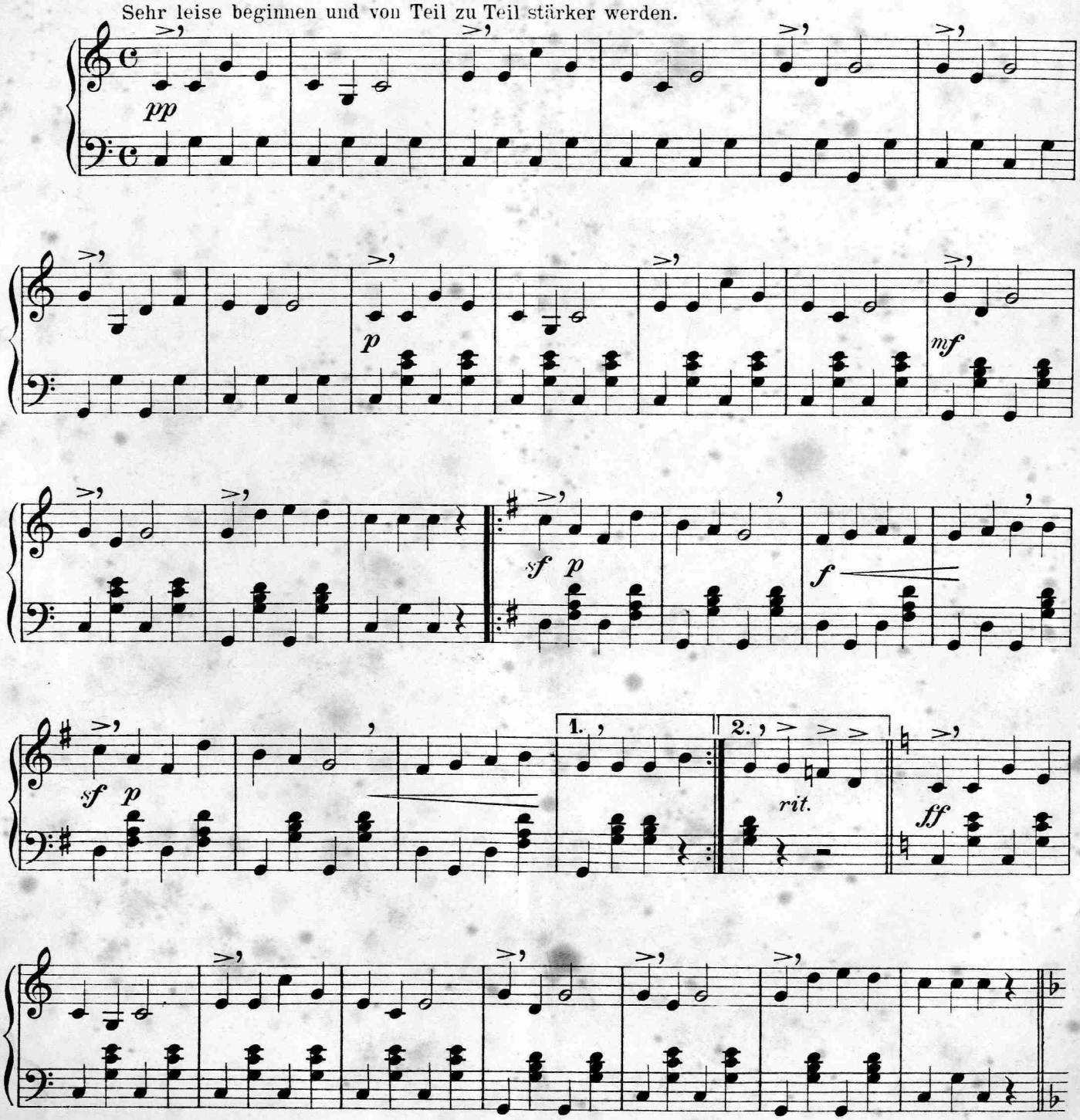

Verlag von Hans Ziegler. Regensburg.

Trio.

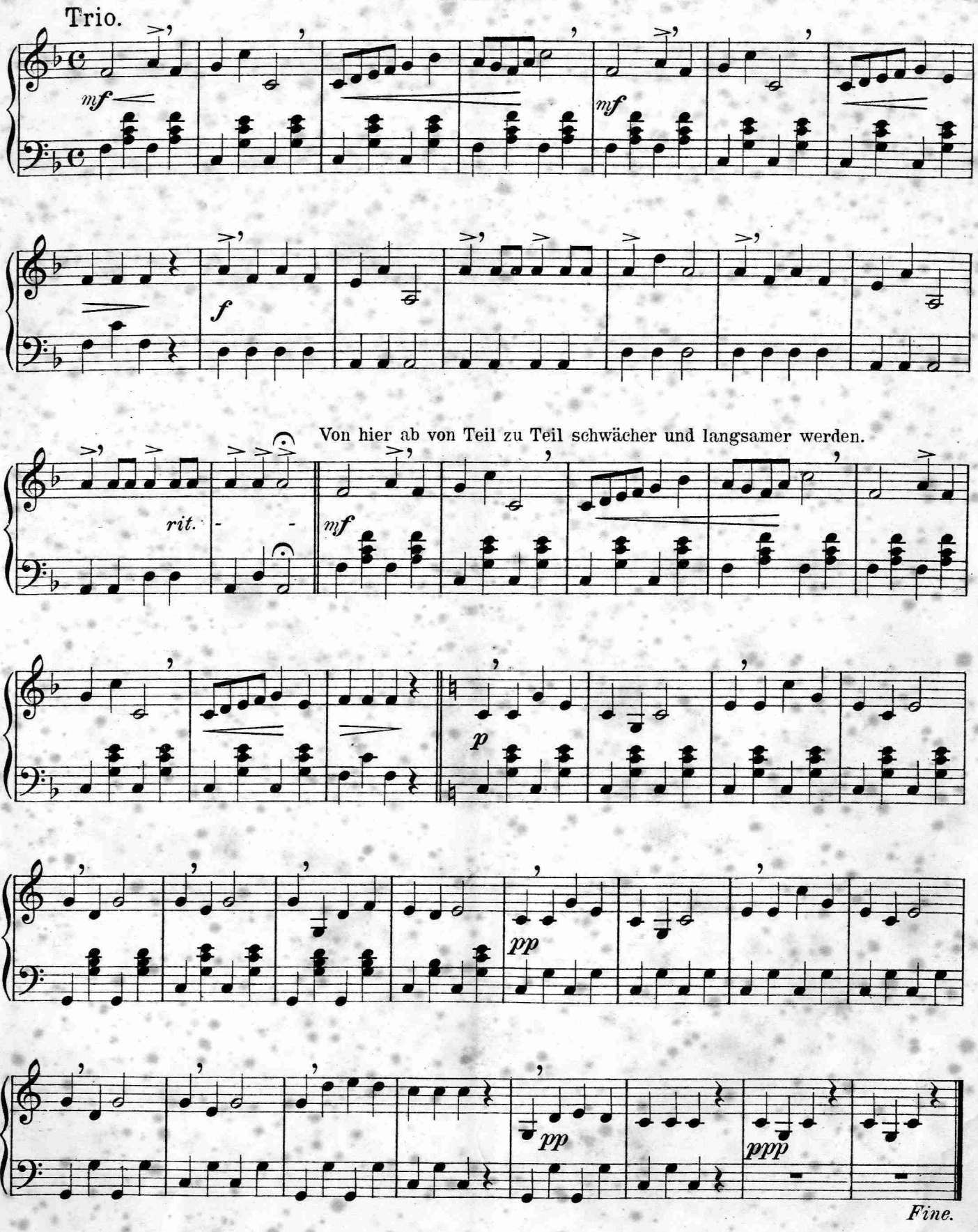
mf
mf
f
Von hier ab von Teil zu Teil schwächer und langsamer werden.
rit.
mf
p
pp
pp
ppp
Fine.

Zu Großvaters Zeiten.

Gavotte.

Zither I.

Lorenz Obermaier.

Recht gemächlich.

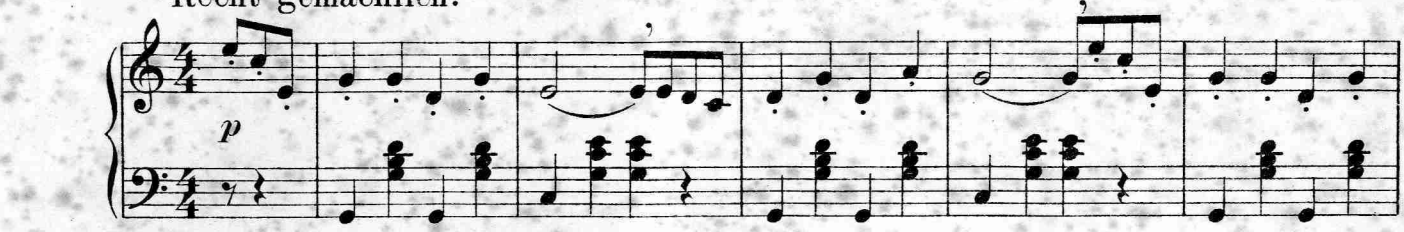

Etwas lebhafter.

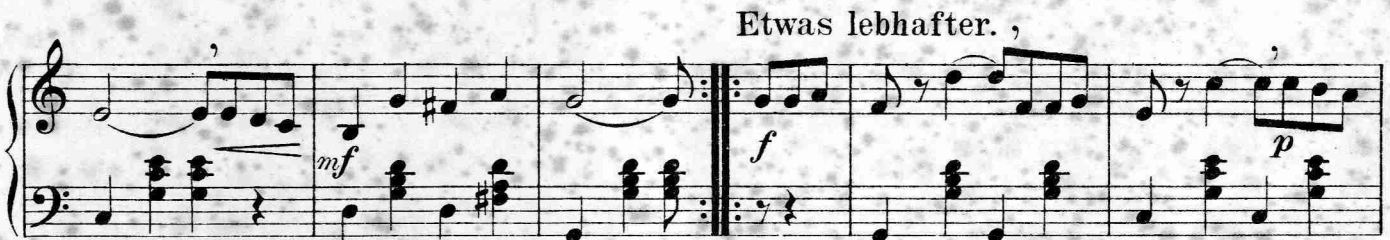

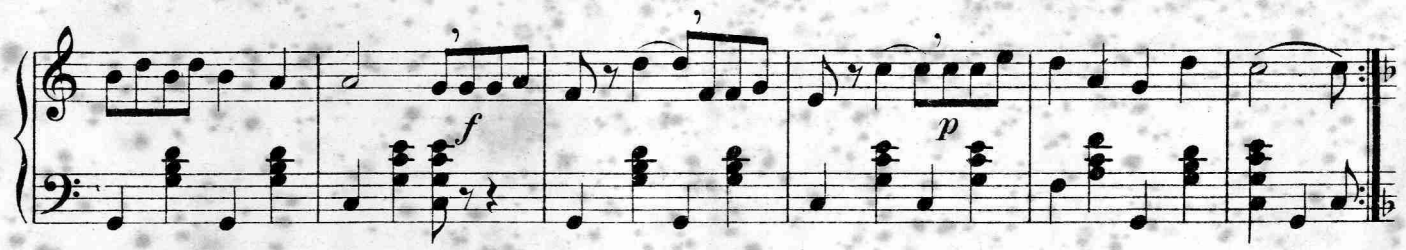

Trio.

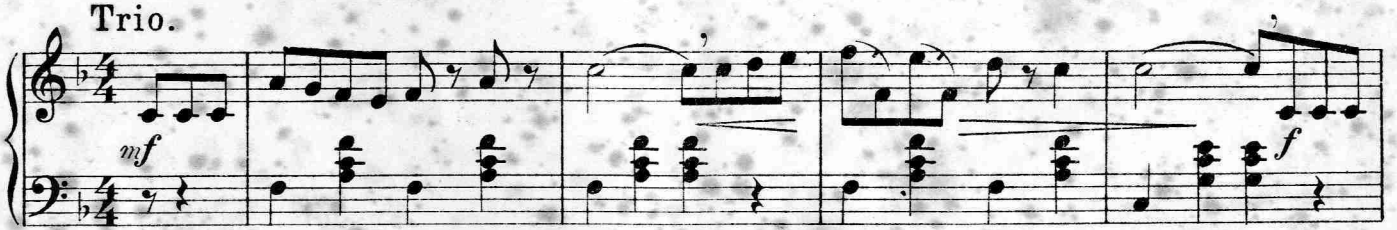

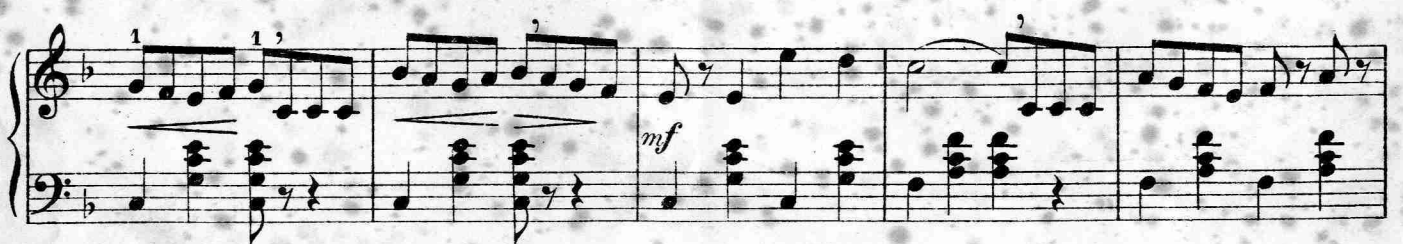

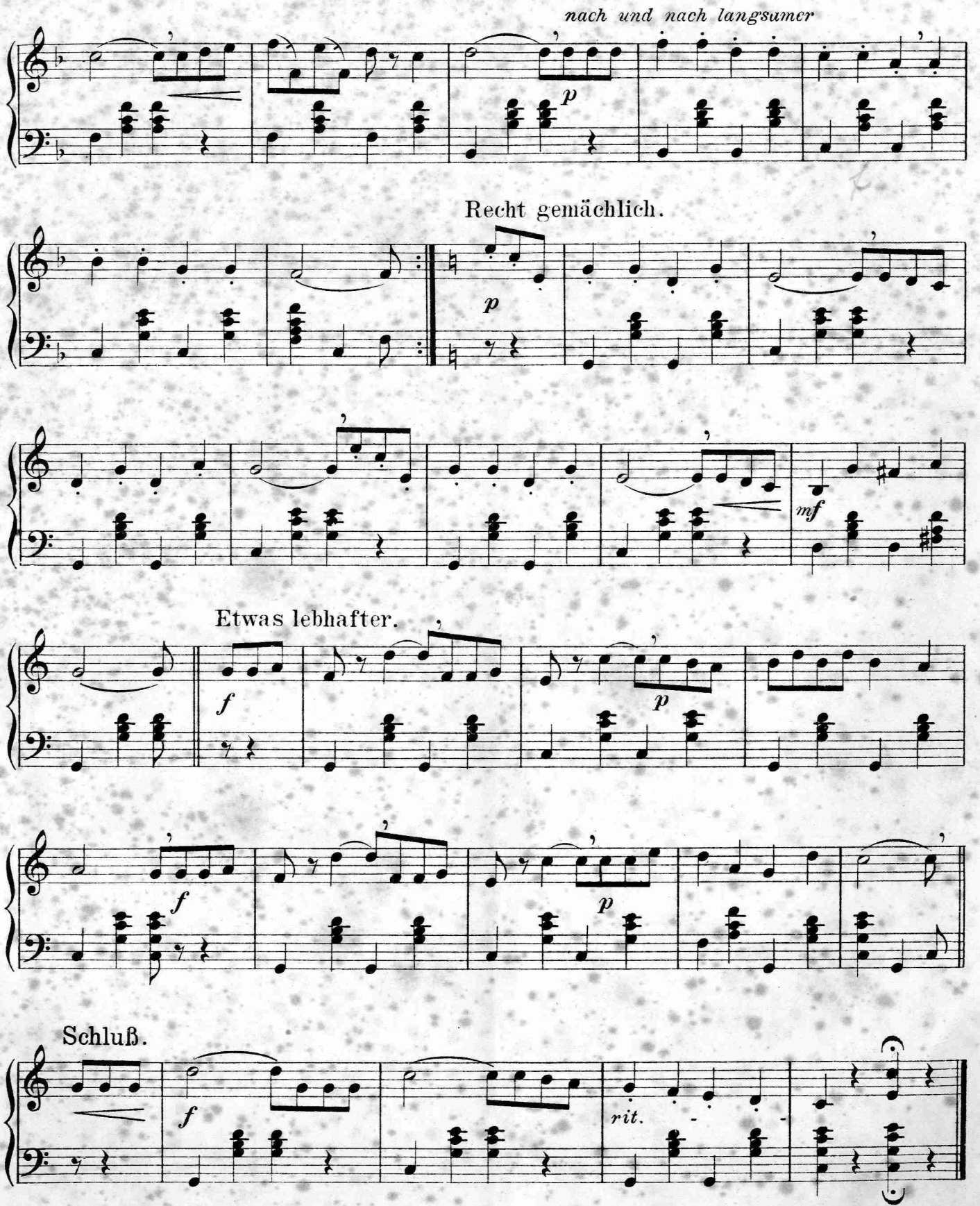
nach und nach langsamer
p
Recht gemächlich.
p
mf
Etwas lebhafter.
f
p
f
p
Schluß.
f
rit.

Freude der Jugend.

Walzer.

Zither I.

Lorenz Obermaier.

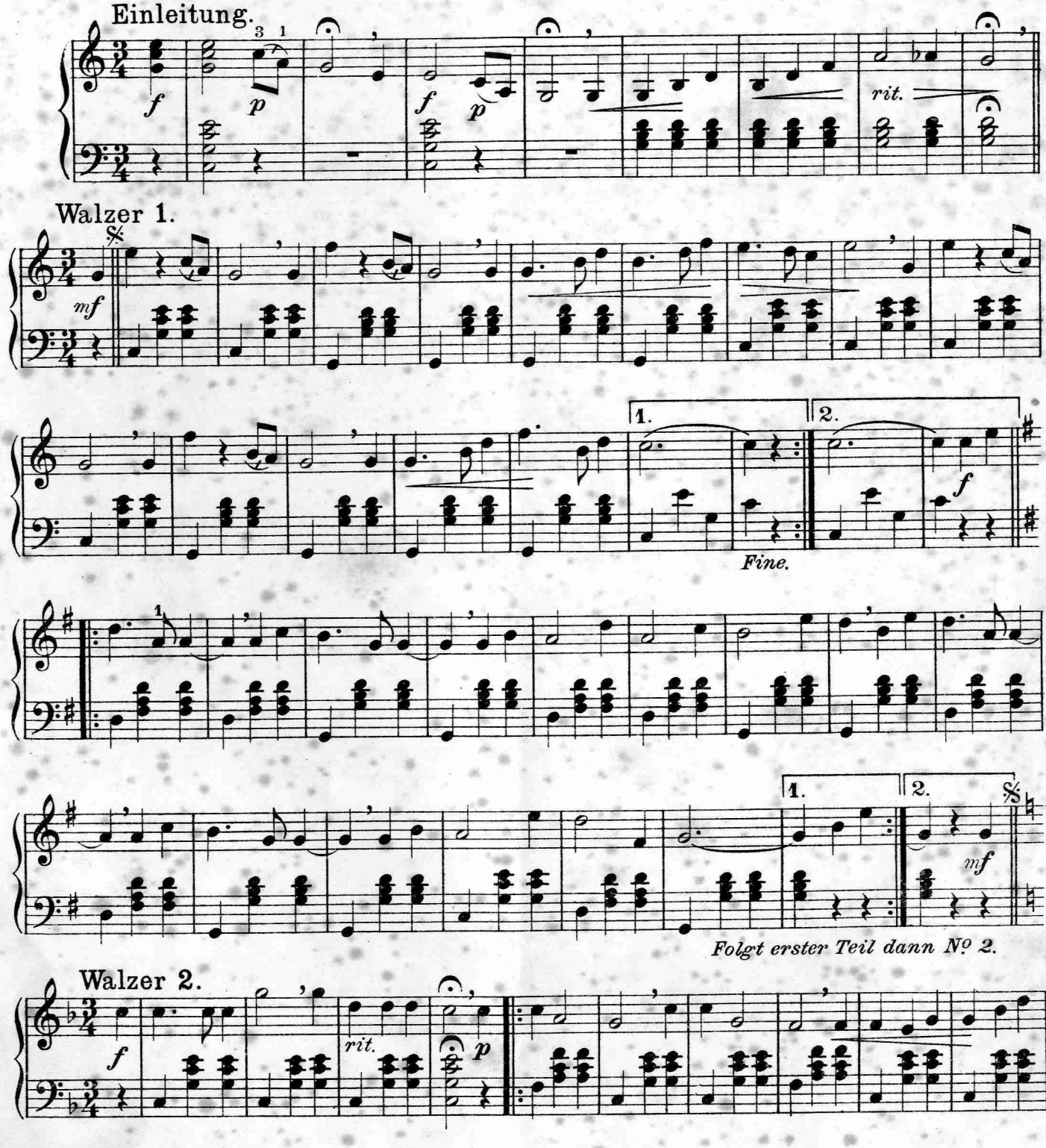

Zither I.

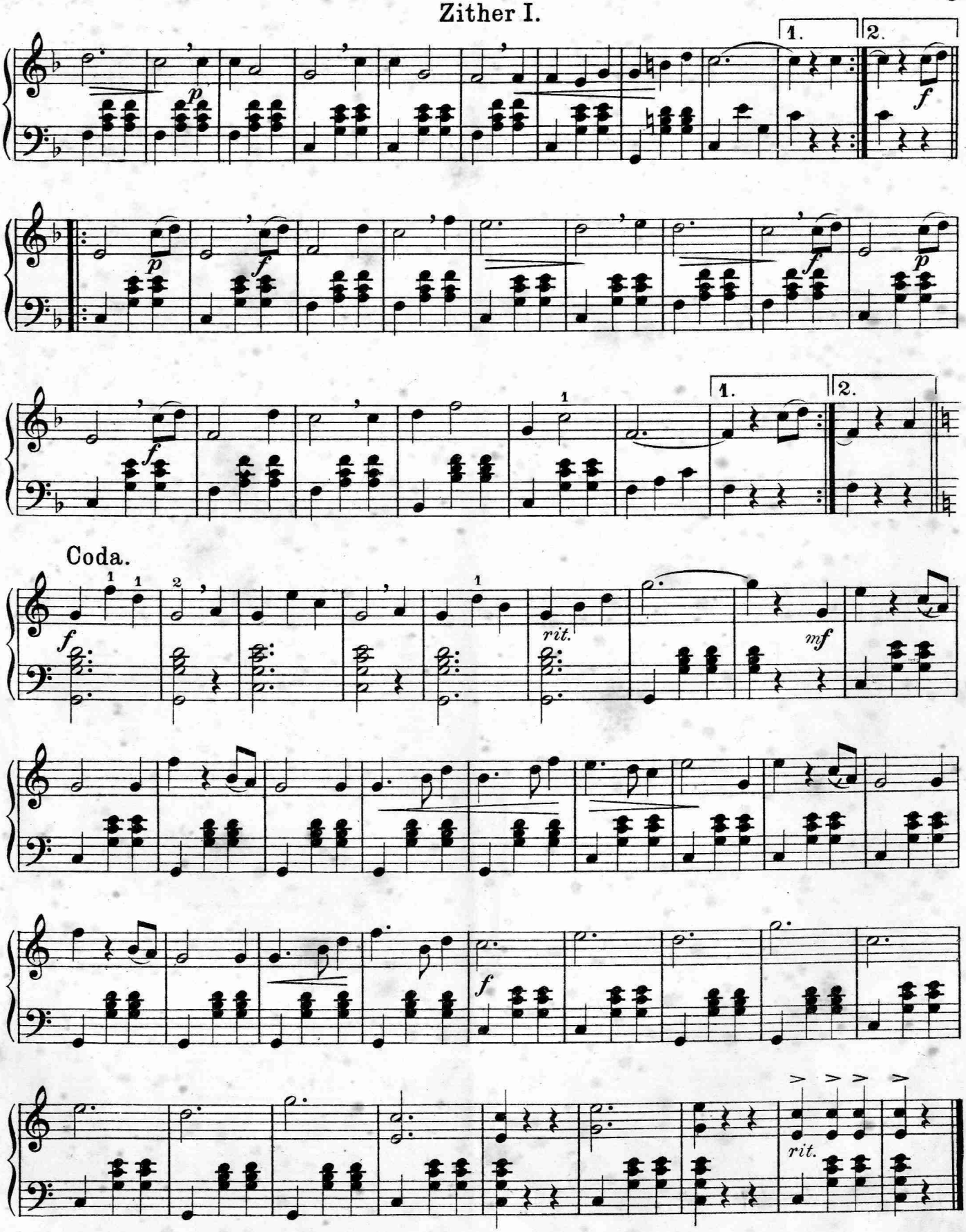

Meinem lieben Freund Karl Baierle gewidmet.

Das Herz am rechten Fleck.

Ländler.

Zither I.

Lorenz Obermaier.

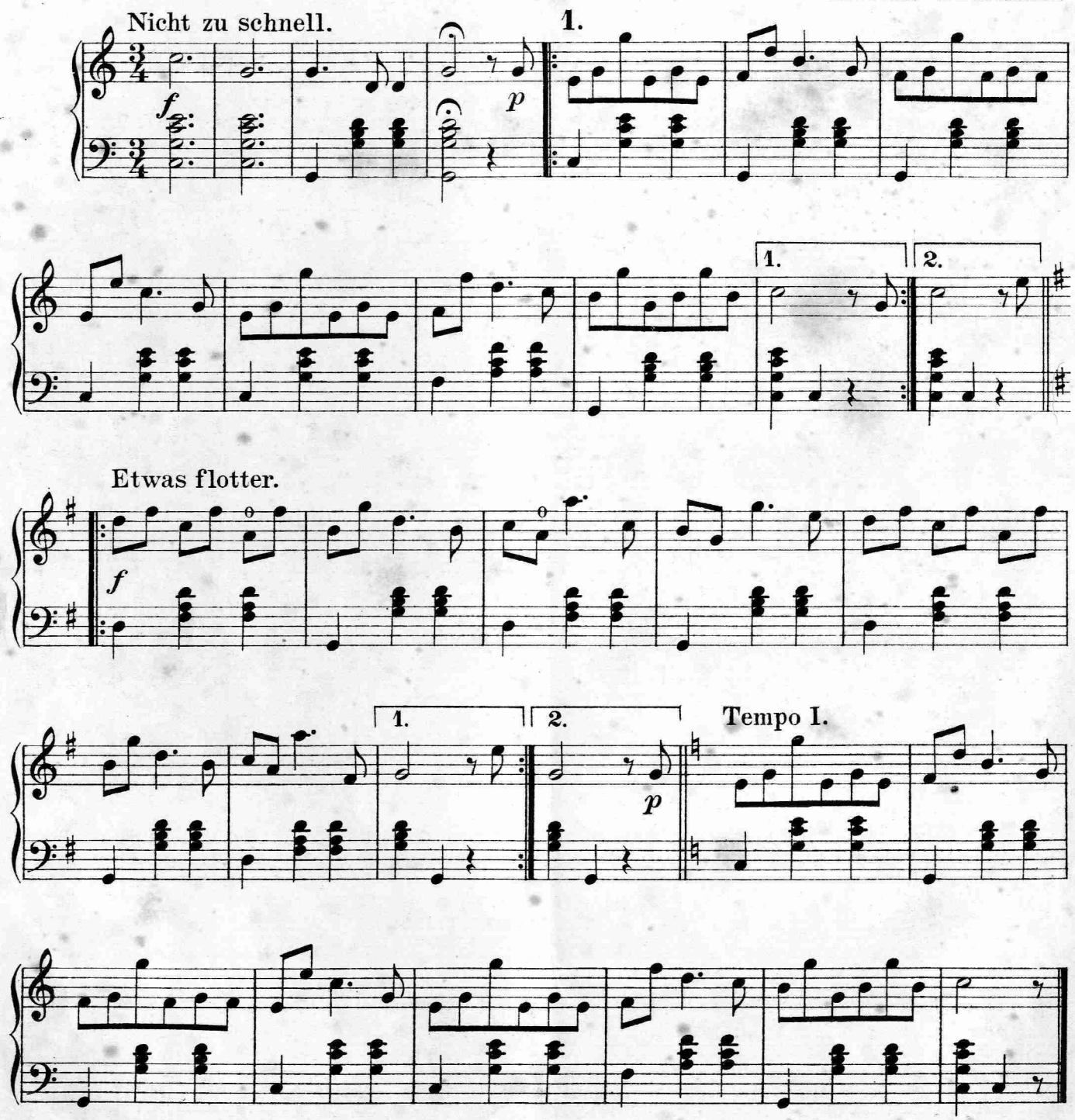

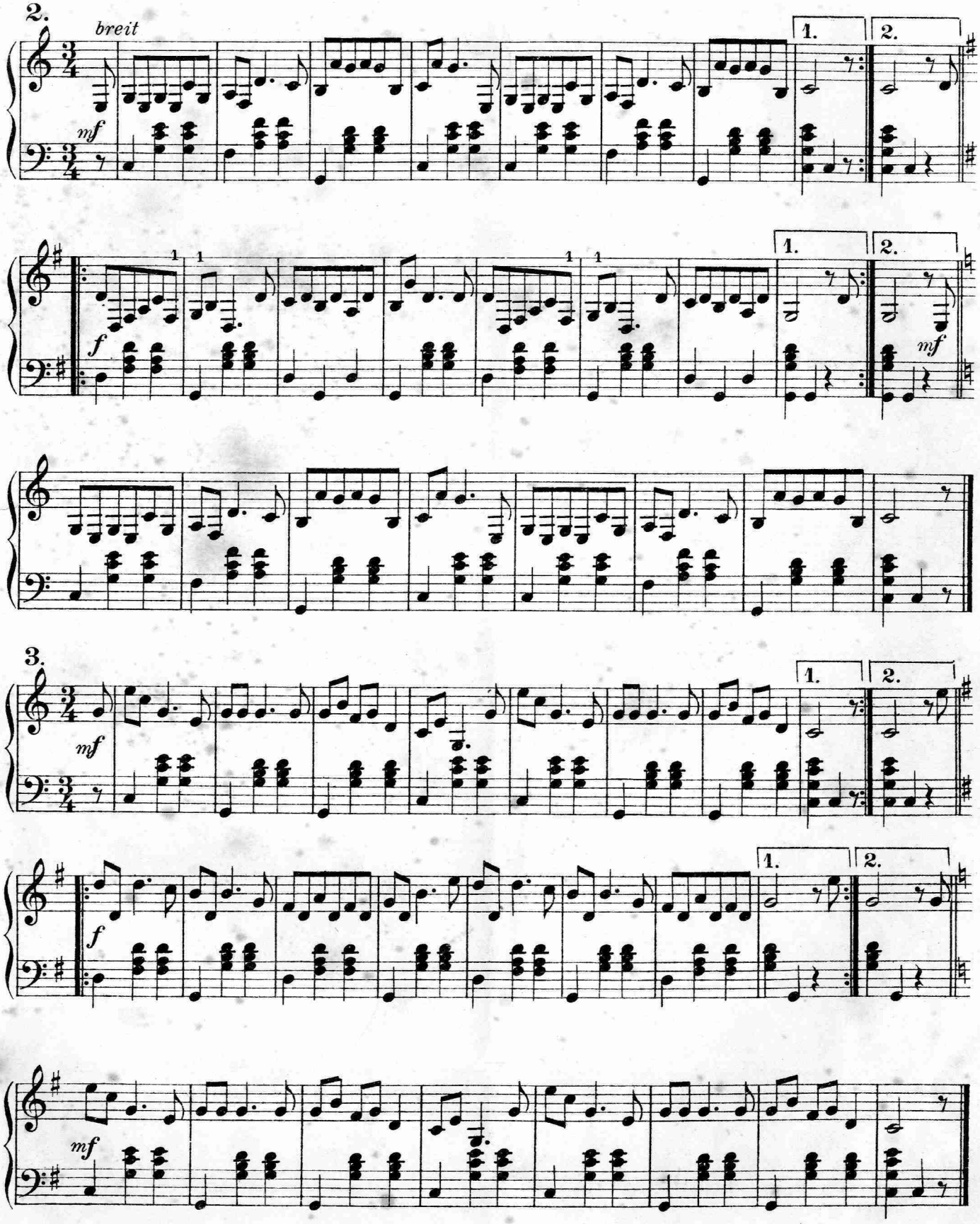
2.
breit
mf
1.
2.
f
mf
3.
mf
1.
2.
f
mf

„Aus alter Zeit."

Menuett.

Zither I.

Lorenz Obermaier.

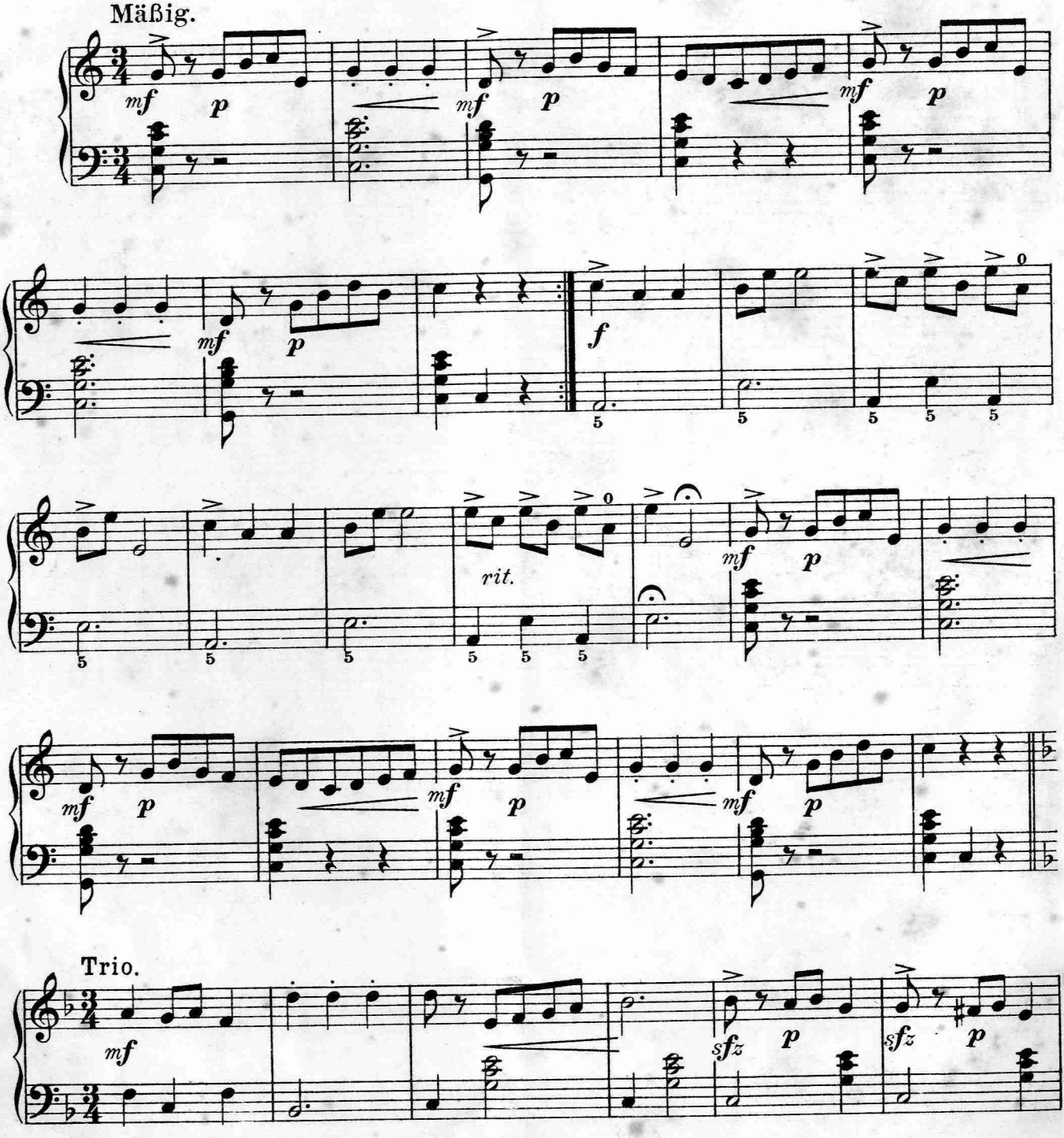

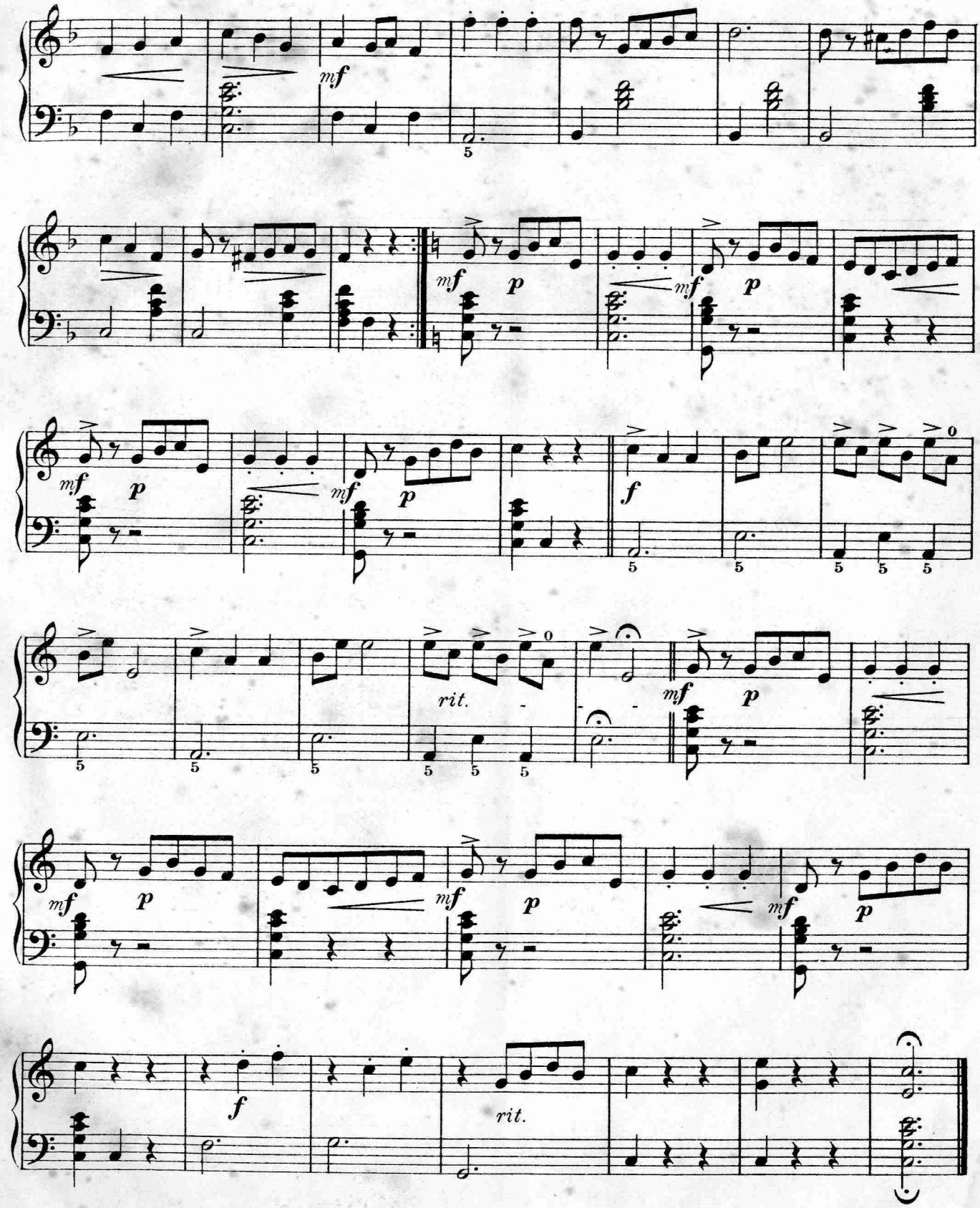

Stich und Druck von C. G. Röder G.m.b.H., Leipzig.

Lorenz Obermaier's Volkslieder-Bearbeitung

Preis pro Heft netto:

für 1 Zither mit Text ..... M. —.50
für Gitarre mit Text ..... „ —.50
für 3 Diskant-, Altzither, Violine und Gitarre ..... „ 2.20

Diese vortreffliche Sammlung und verdienstvolle Bearbeitung ist Lehrern und Vereinen nur bestens zu empfehlen!

Heft I. **Alpenlieder**; Heft II. **Abschiedslieder**; Heft III. **Studentenlieder**; Heft IV. **Jägerlieder**; Heft V. **Weihnachtslieder**; Heft VI. **Vaterlandslieder**.

		M.
L. Obermaier.	Erinnerung an Schloß Schlachtegg. Kleine Fantasie für 1 Zither ...	1.—
—	Des Glückes Laune. Capriccio für 1 Zither	1.—
—	Rosen und Dornen. Walzer für 1 Zither	1.50
—	Die Spieldose. Kleines Tonstück für 1 Zither	—.60
—	„Hört ihr das Glöcklein." Idylle für 1 Zither	—.60
—	Nippfigur. Kleines Tonstück für 1 Zither	—.80
Jos. Haustein.	Klein Elschen. Lied ohne Worte für 1 Zither	—.50
—	Frohe Hoffnung. Lied ohne Worte für 1 Zither	—.60
Jos. Swoboda.	In süßem Schlummer. Kleines Tonstück für 1 Zither	—.50
—	Der Liebe Welle. Kleines Tonstück für 1 Zither	—.60
Hans Thauer.	Am Walchsee. Idylle für 1 Zither	—.80
—	Ein unruhiger Geist. Scherzo für 1 Zither	—.70

Waldeszauber.

Walzer von

FERD. KOLLMANECK.

AUSGABE

für Zither-Solo ..... M. 1.50
für 2 Zithern ..... „ 2.50
für 2 Diskant- und 1 Alt-Zither .. „ 3.50

dazu ad lib.

Violine I, II, Cello, Gitarre ..... „ 2.40

Neuester Schlager! **Ein echter elektrisierender Wiener Walzer!**

		M.
Jos. Steingröber.	Die Kirchbacher. Ländler für 2 Zithern	1.20
—	Frisch gewagt. Marsch für 2 Zithern	1.—
Fritz Mühlhölzl.	Grüabige Stunden. Ländler für 2 Zithern	1.—
—	Am Wörthsee. Mazurka für 2 Zithern	1.—
Jos. Wachter.	In treuer Freundschaft. Marsch für 2 Zithern	1.—
—	Mohnblumen. Mazurka für 2 Zithern	1.—
Ant. Obex.	„Bei uns dahoam". Ländler f. 2 Zithern	1.—
Ant. Obex.	Die Schelmische. Mazurka f. 2 Zithern	1.—
H. Lanzer.	Im Rosengarten. Sehr leichter Walzer für 2 Zithern	1.—
P. Pintarelli.	Die g'schnappige Toni. Mazurka für 2 Zithern	1.—
B. Seifert.	Schwarzwaldtänze. Ländliche Weisen für 2 Diskant- und Alt-Zithern ...	1.40
Max Graf von Preising-Lichtenegg.	Die Wasserrose. Lied für Zither, Gesang und Violine	1.20

Lorenz Obermaier's „Schülerfreuden"

Nr. 1. **Horcht, sie kommen!** Charakt. Tonstück.
Nr. 2. **Zu Großvaters Zeiten.** Gavotte.
Nr. 3. **Freude der Jugend.** Walzer.
Nr. 4. **Das Herz am rechten Fleck!** Ländler.
Nr. 5. **Aus alter Zeit.** Menuett.

Sehr leichte und äußerst dankbare reizende Tonstücke.

Preis pro Stück:

für 1 Zither 50 Pf., Zither 2 oder Alt-Zither 40 Pf., Zither 3 u. 4, Violine oder Gitarre 30 Pf.

Alle fünf Stücke für 1 Zither in einem Hefte M. 1.50, für 2 Zithern M. 2.50. **In dieser Gediegenheit einzig existierend!**

Große Auswahl der beliebtesten und dankbarsten modernen Original-Zithermusik.

Zithermusik-Verlag Hans Ziegler, Regensburg.

Horcht, sie kommen!

Zither II.

Langsames Marschtempo. L. Obermaier.

Sehr leise beginnen und von Teil zu Teil stärker werden.

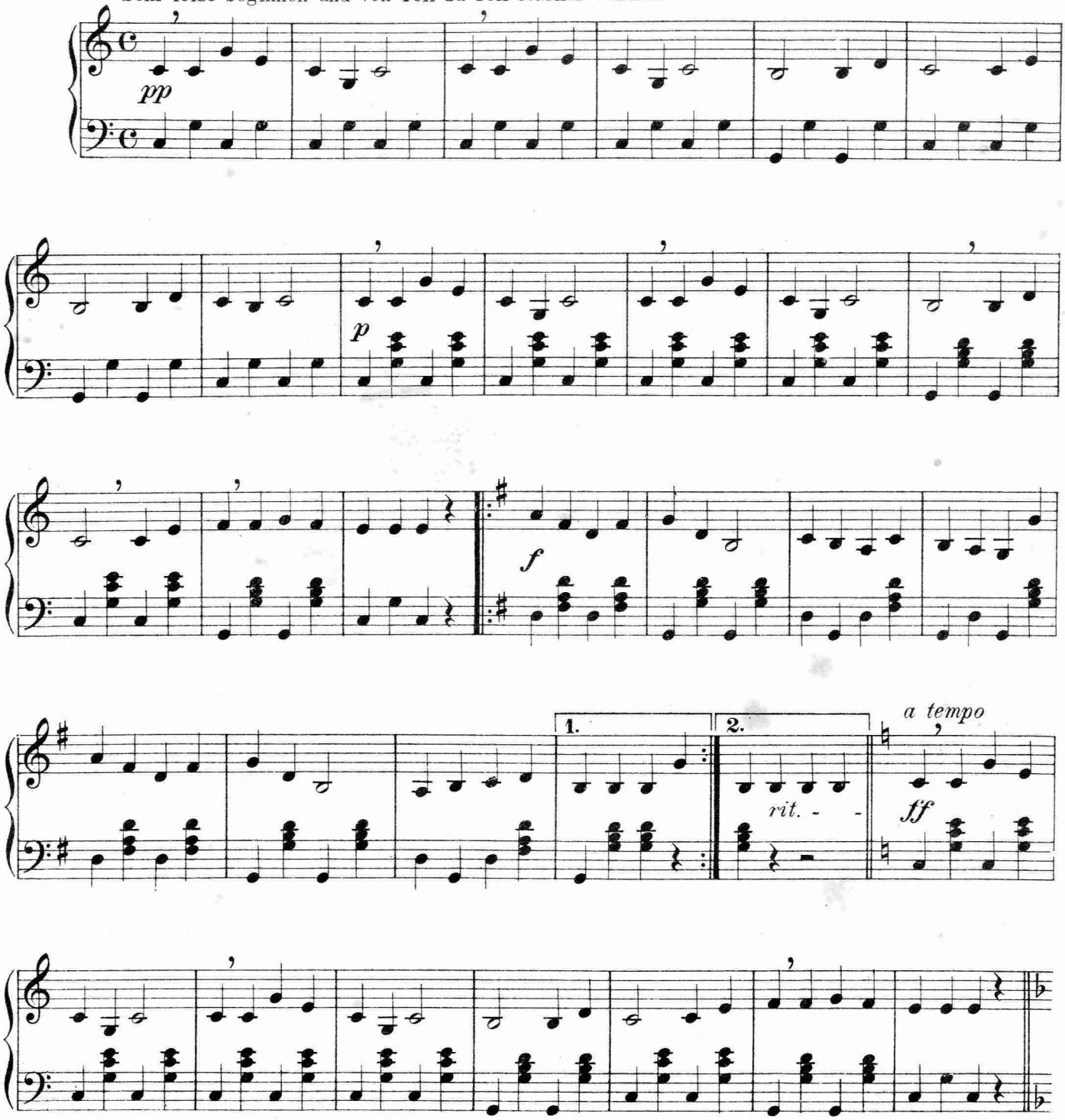

Trio.

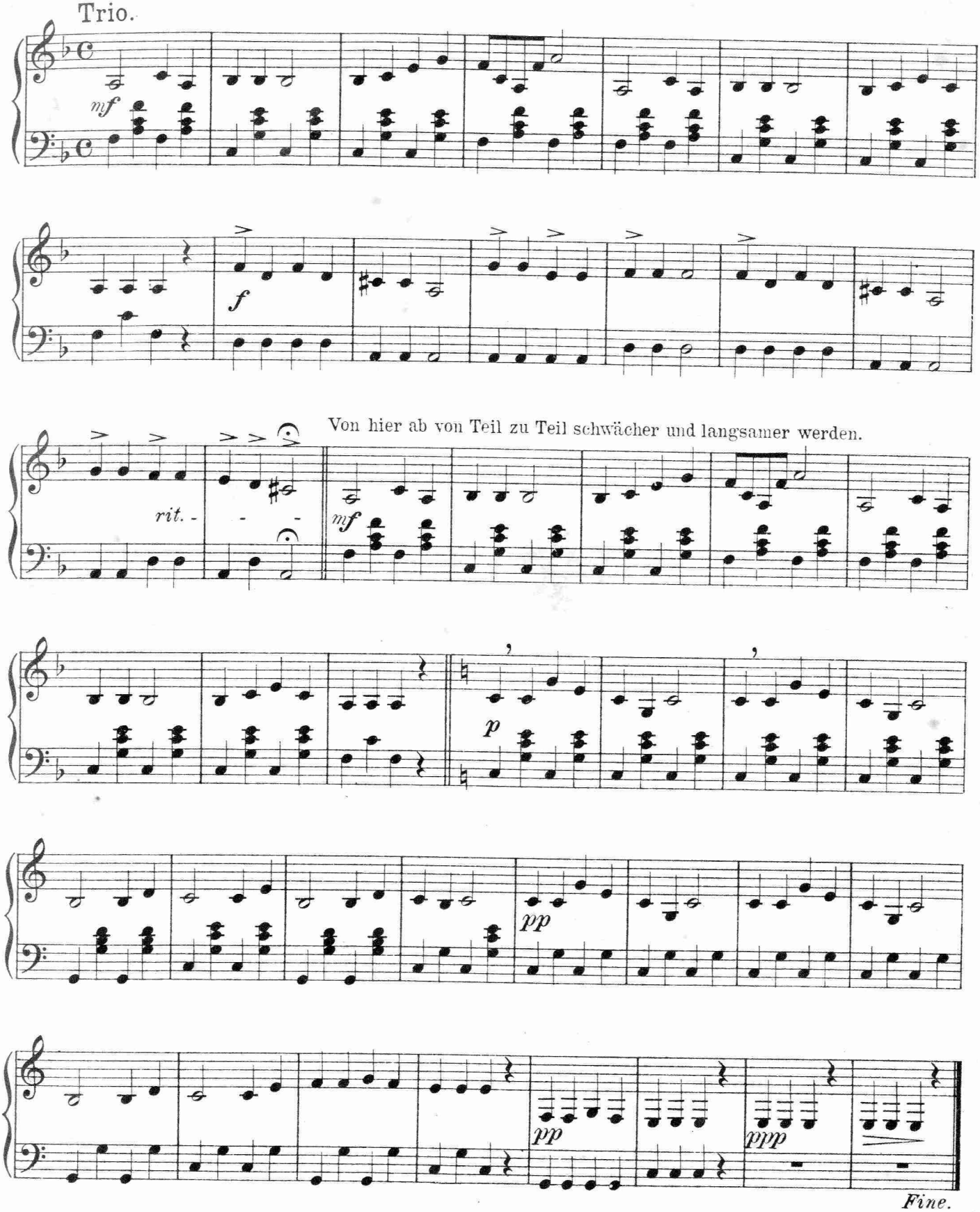
mf
f
rit. -
Von hier ab von Teil zu Teil schwächer und langsamer werden.
mf
p
pp
pp
ppp
Fine.

Zu Großvaters Zeiten.

Gavotte.

Zither II.

Lorenz Obermaier.

Recht gemächlich.

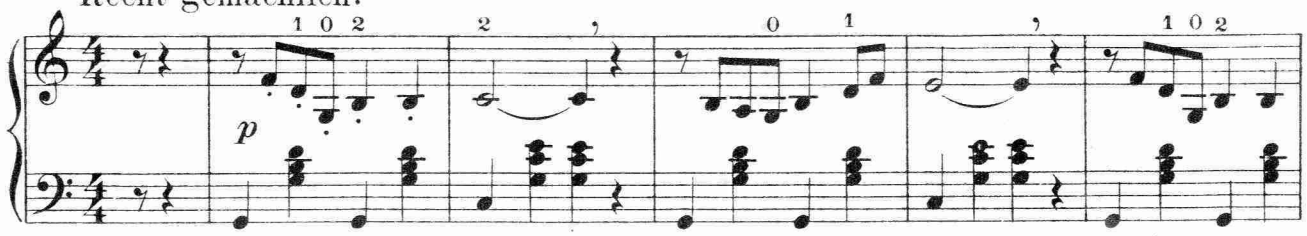

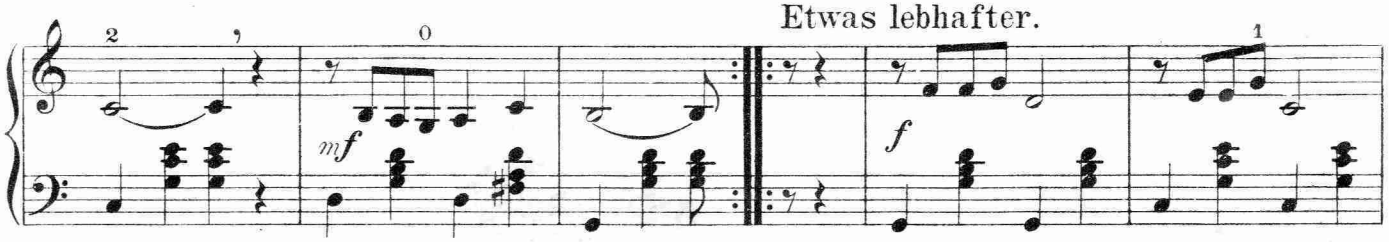

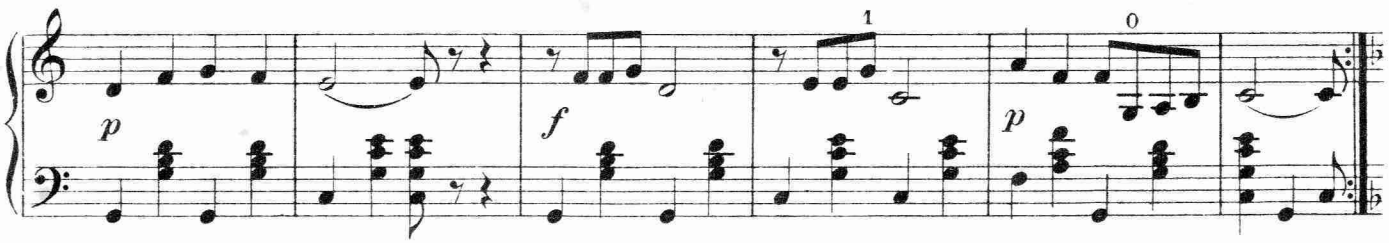

Trio.

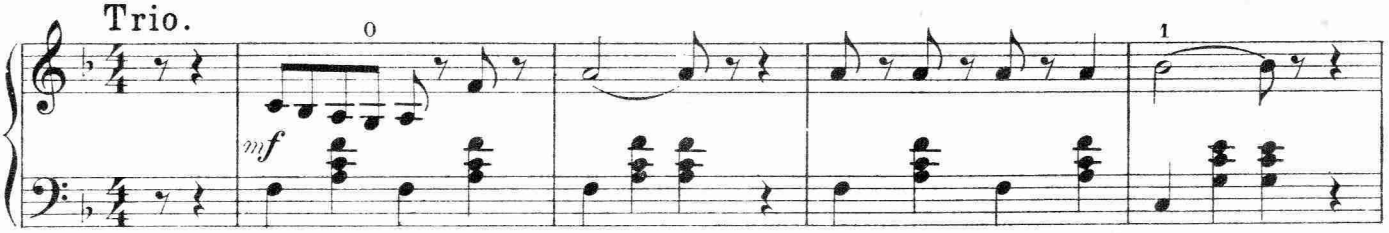

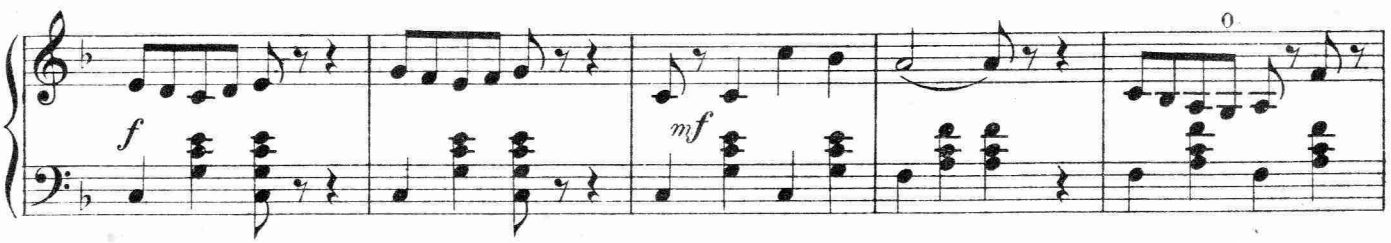

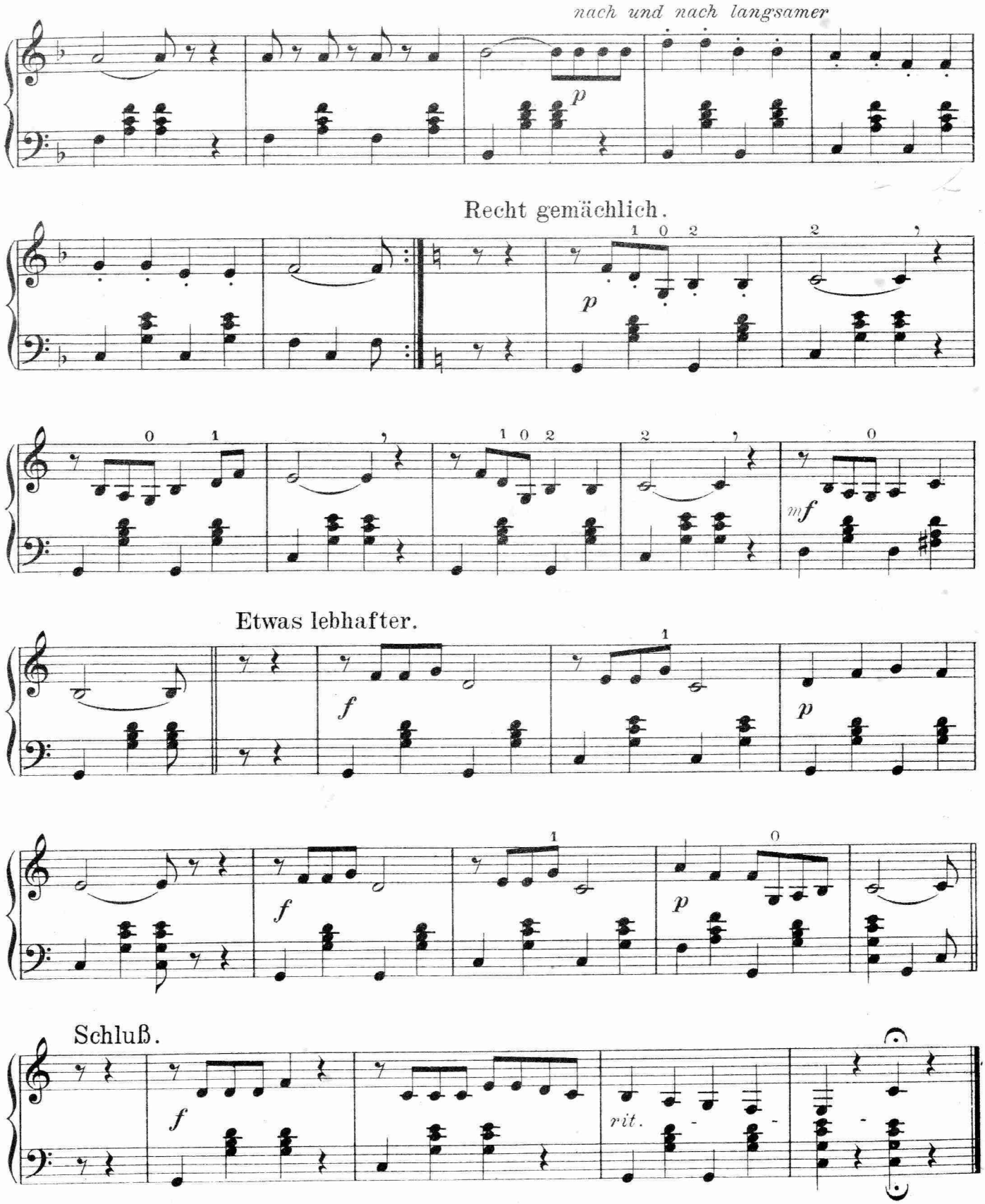
nach und nach langsamer
p
Recht gemächlich.
p
mf
Etwas lebhafter.
f
p
f
p
Schluß.
f
rit.

Freude der Jugend.

Walzer.

Zither II.

Lorenz Obermaier.

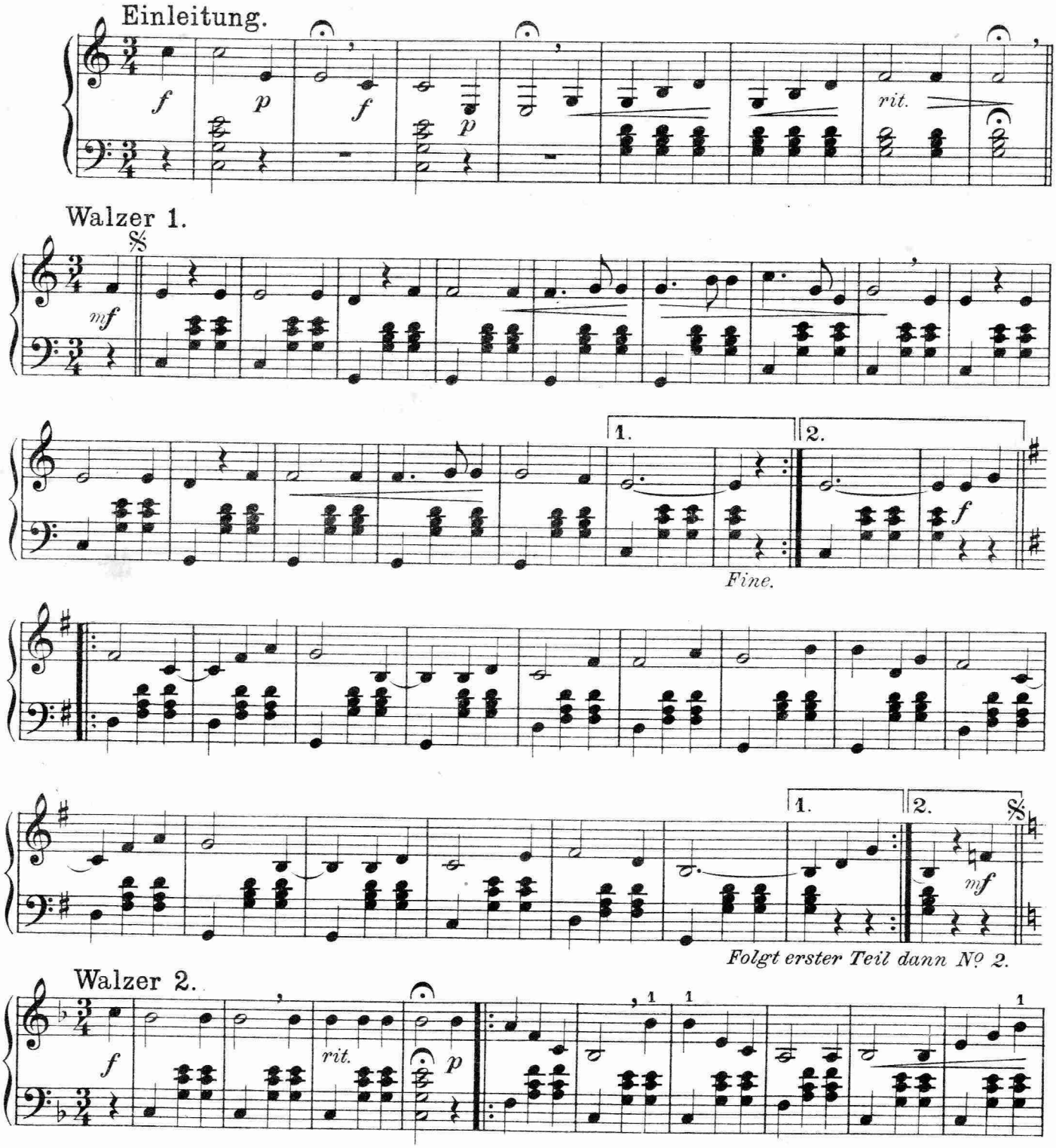

Zither II.

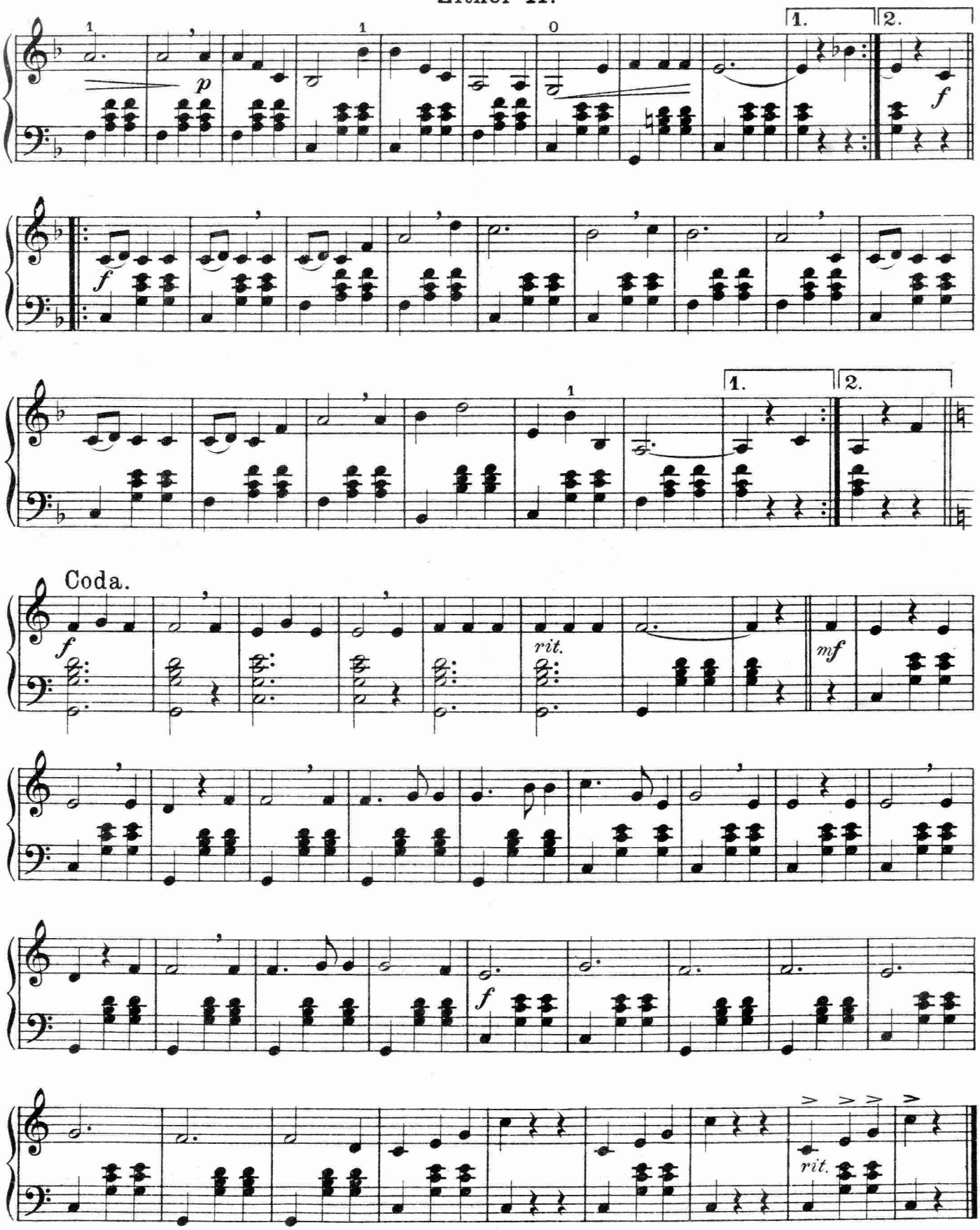

Das Herz am rechten Fleck.

Ländler.

Zither II.

Lorenz Obermaier.

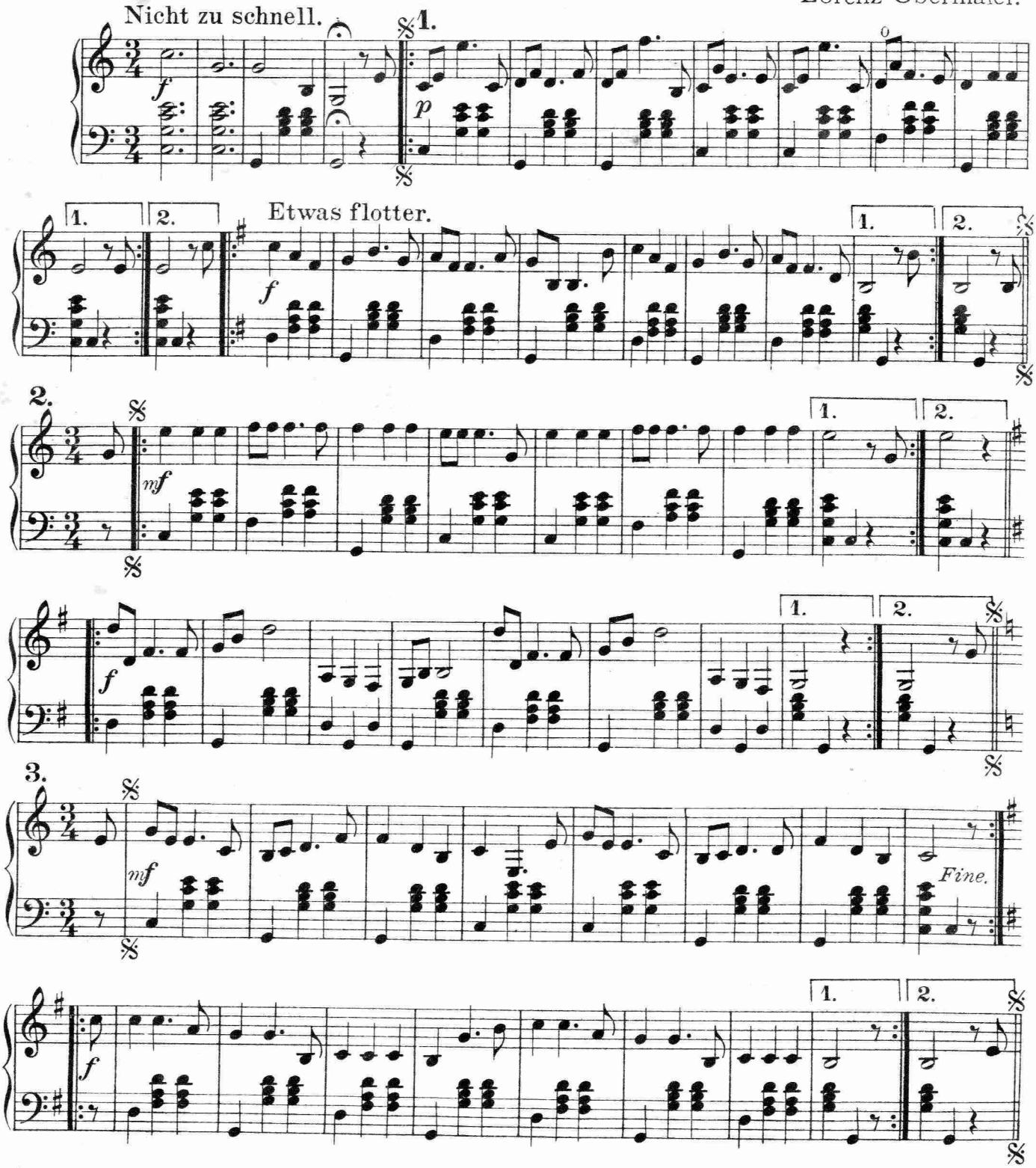

„Aus alter Zeit."

Menuett.

Zither II.

Lorenz Obermaier.

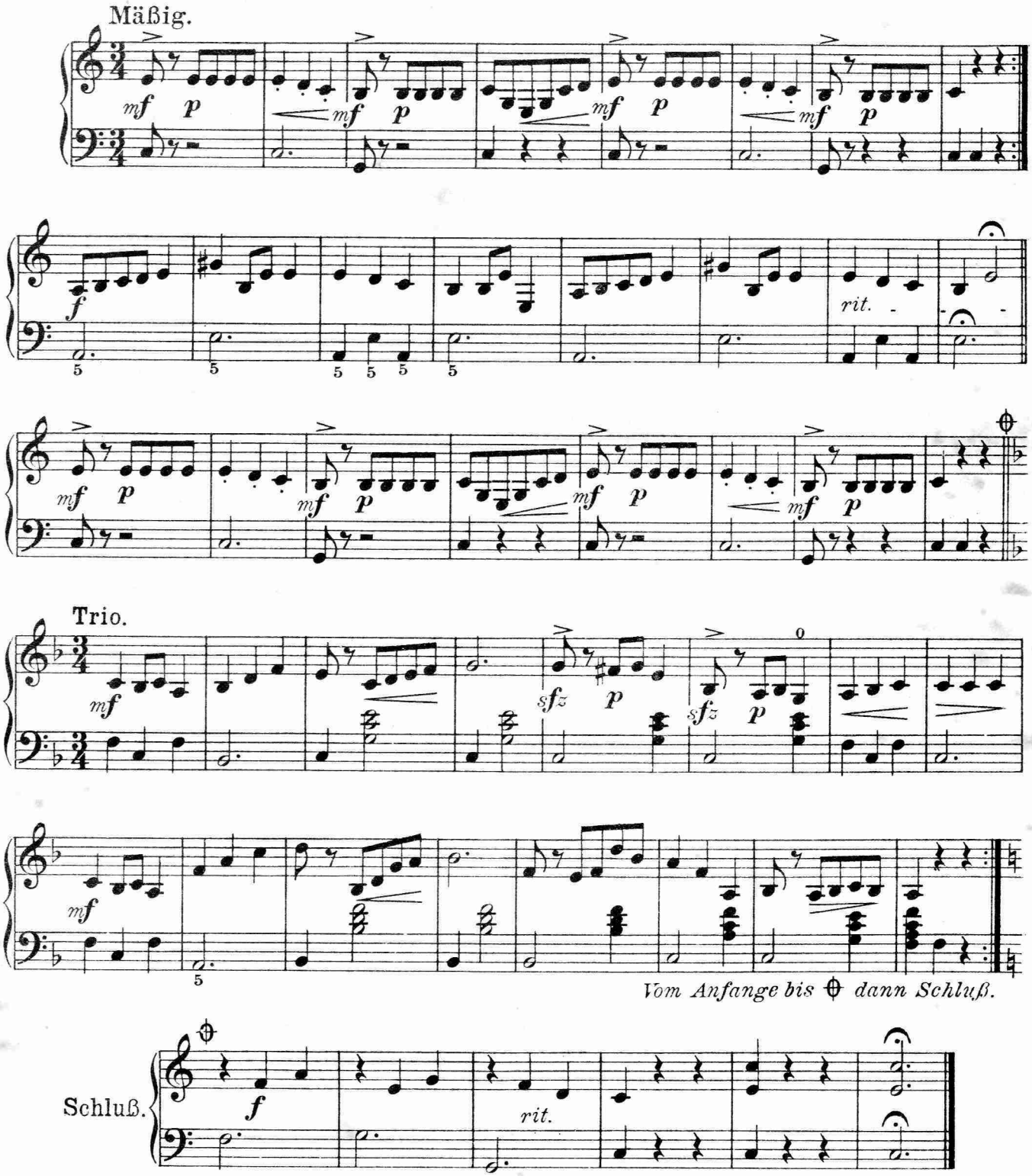

Horcht, sie kommen!

Zither IV.

Langsames Marschtempo. Lorenz Obermaier.

Sehr leise beginnen und von Teil zu Teil stärker werden.

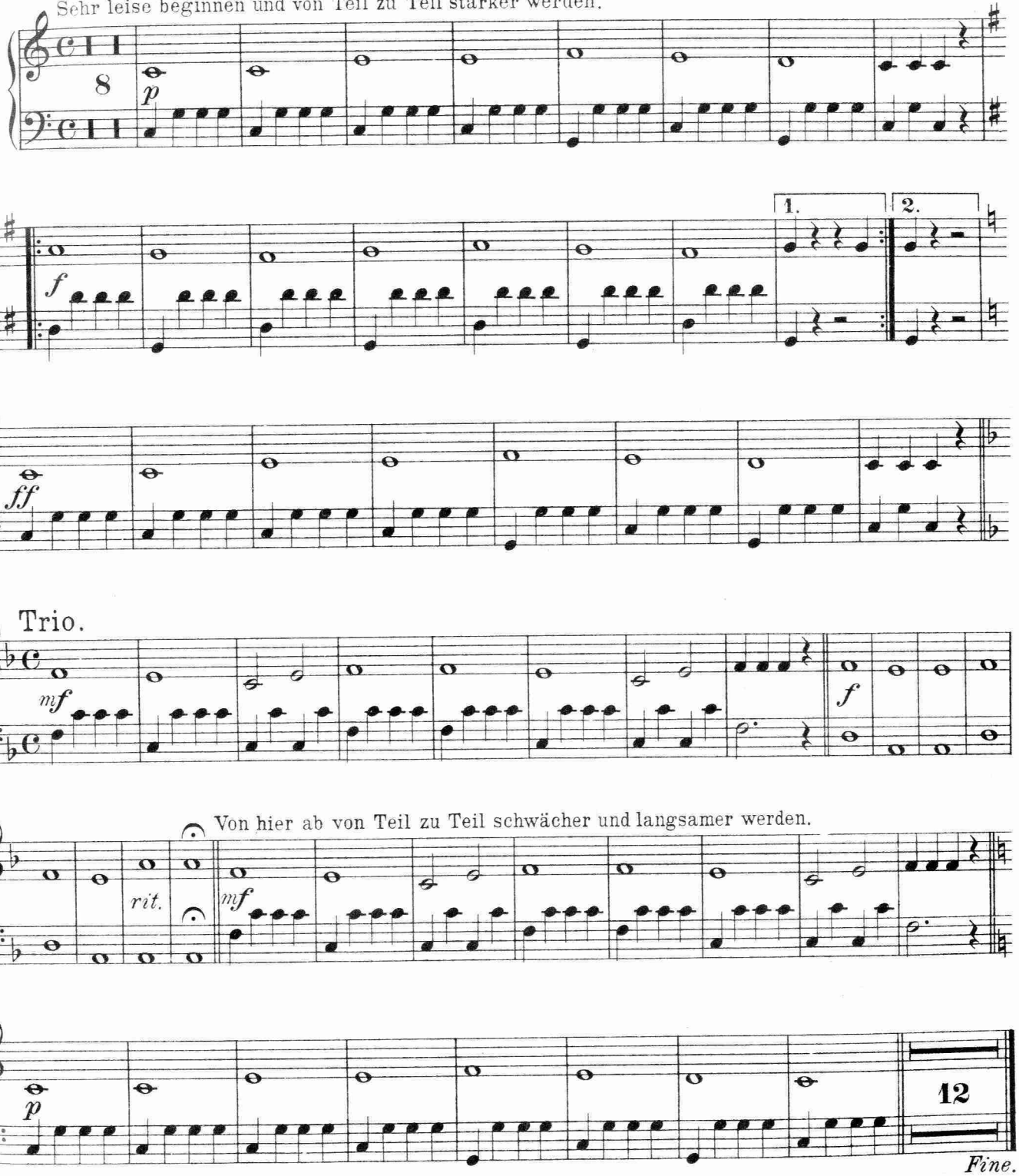

Zu Großvaters Zeiten.

Gavotte.

Zither IV.

Lorenz Obermaier.

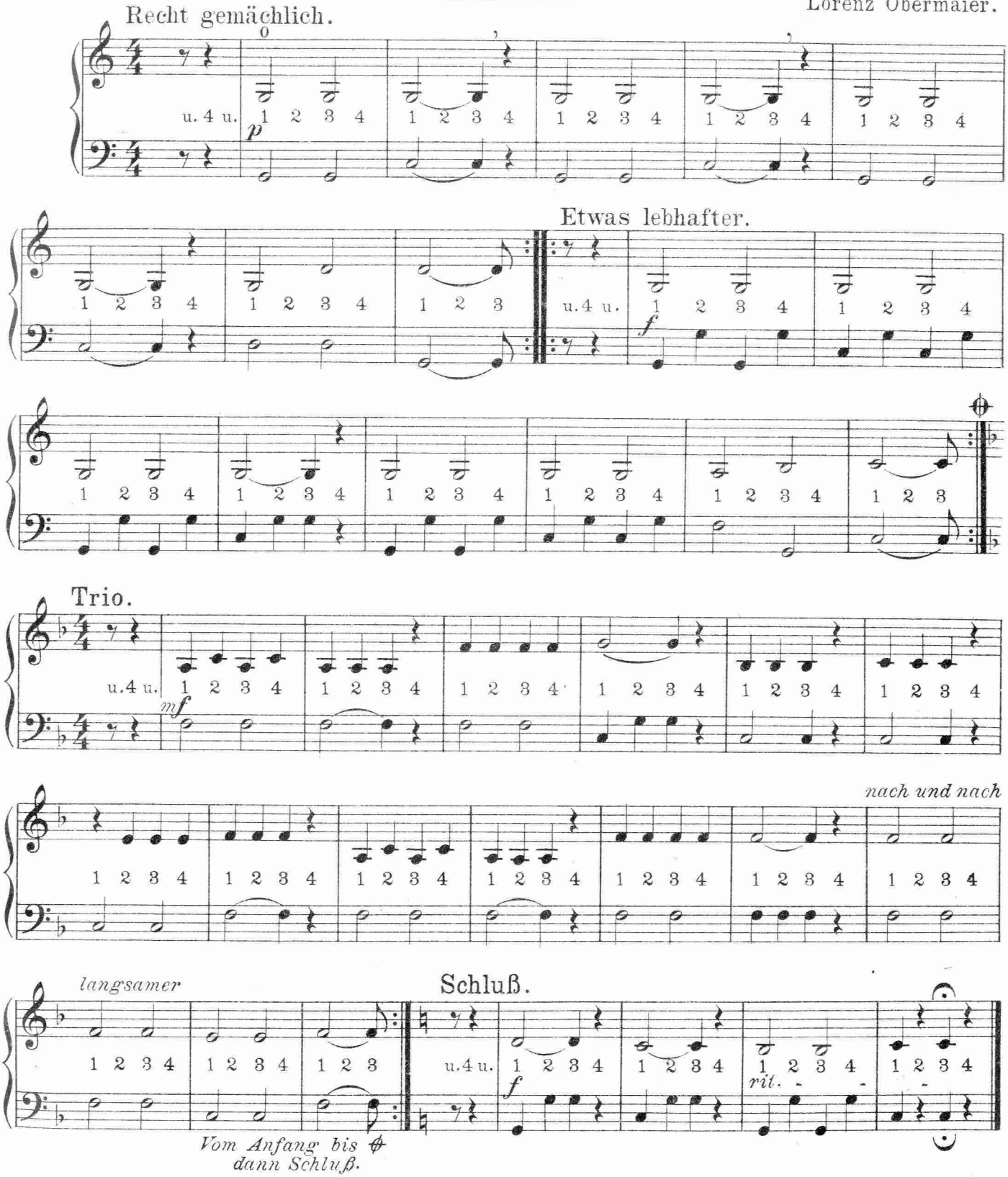

Verlag von Hans Ziegler, Regensburg.

Stich und Druck von C. G. Röder G.m.b.H. Leipzig.

Freude der Jugend.

Walzer.

Zither IV.

Lorenz Obermaier.

Einleitung.

Walzer 1.

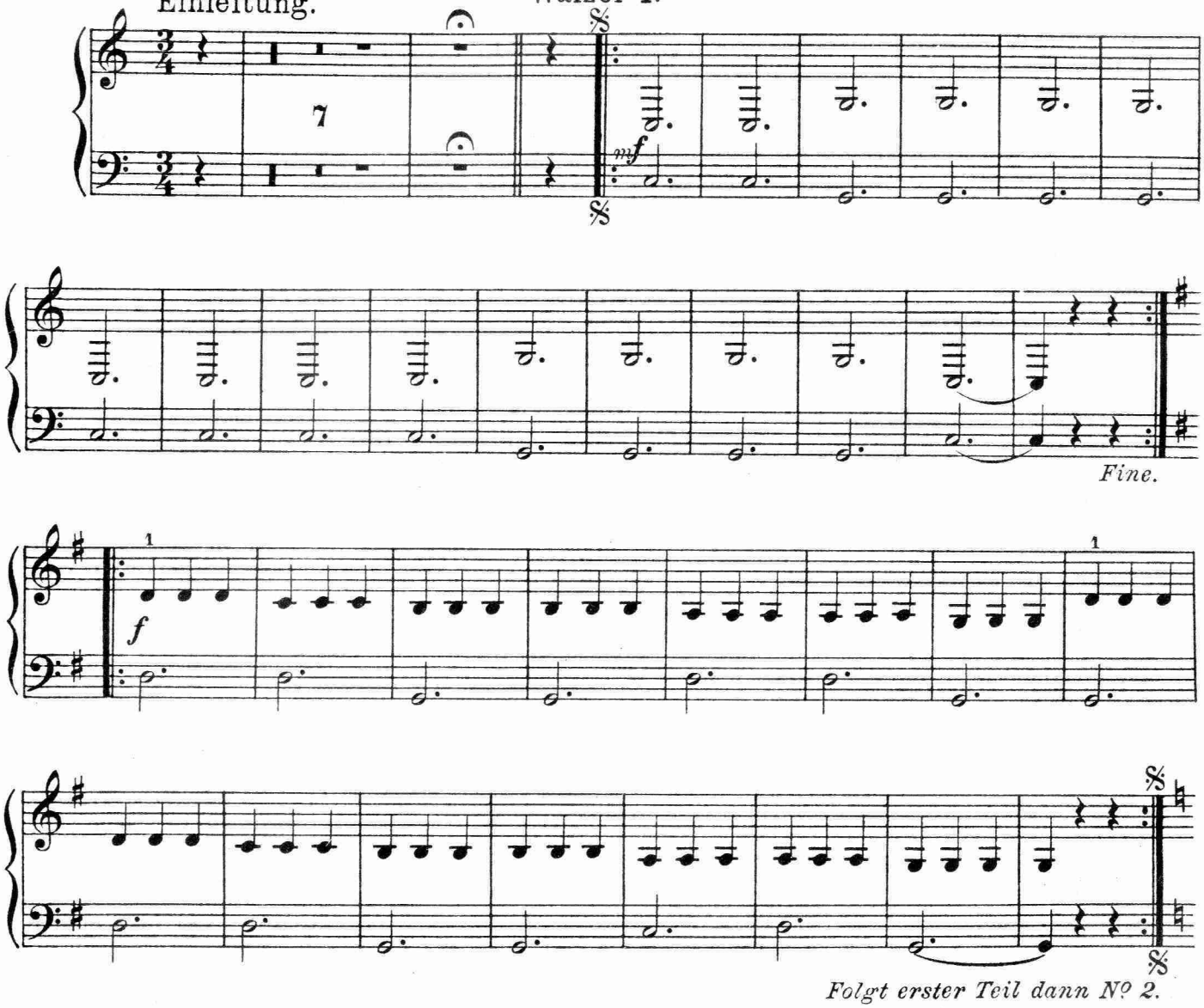

Walzer 2.

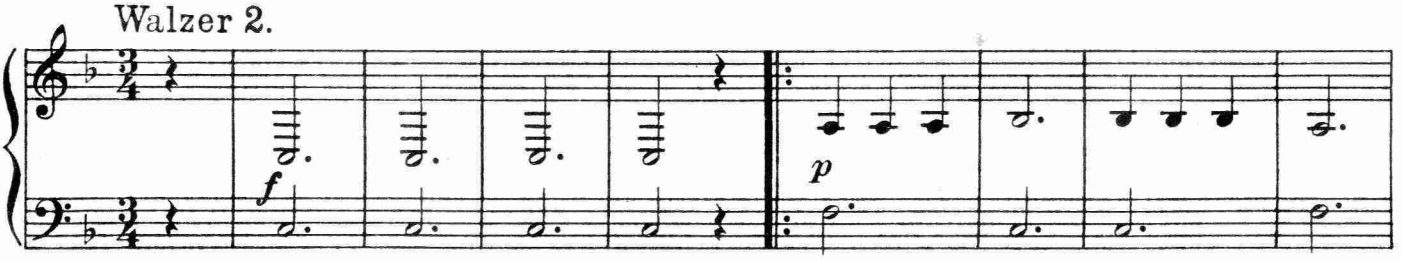

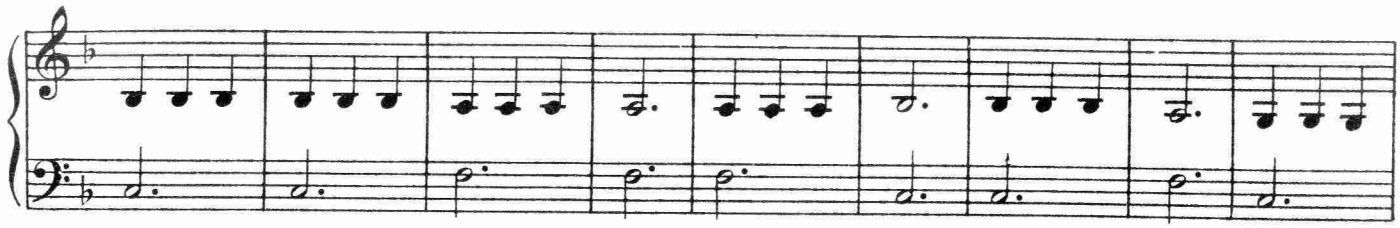

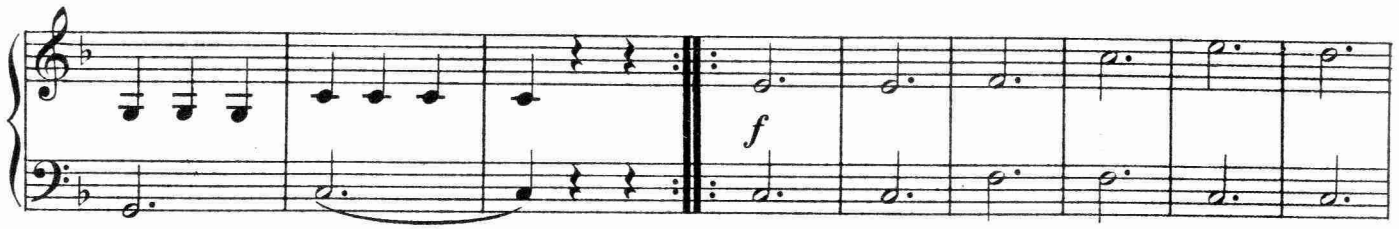

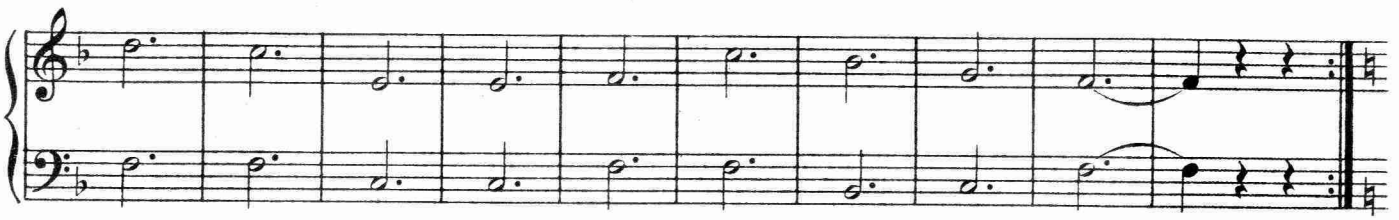

Coda.

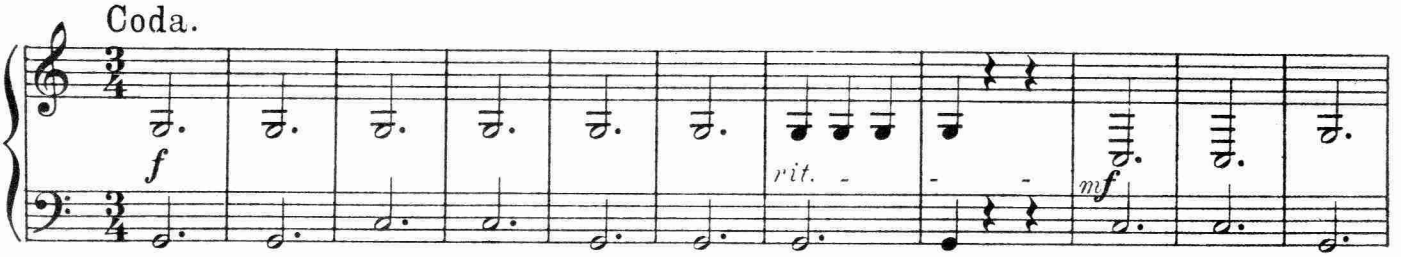

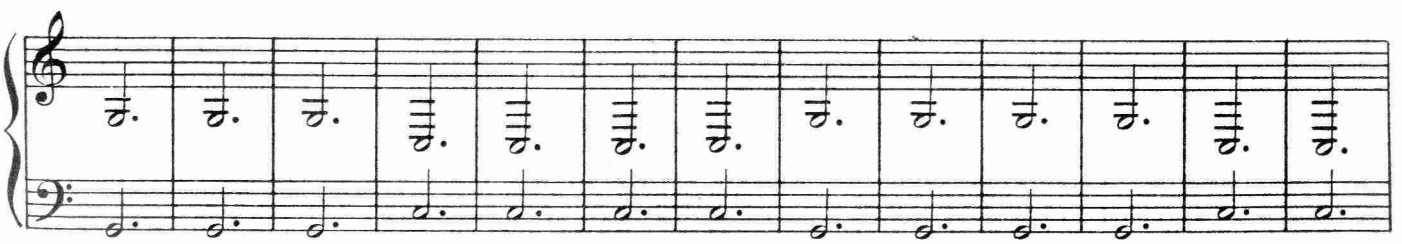

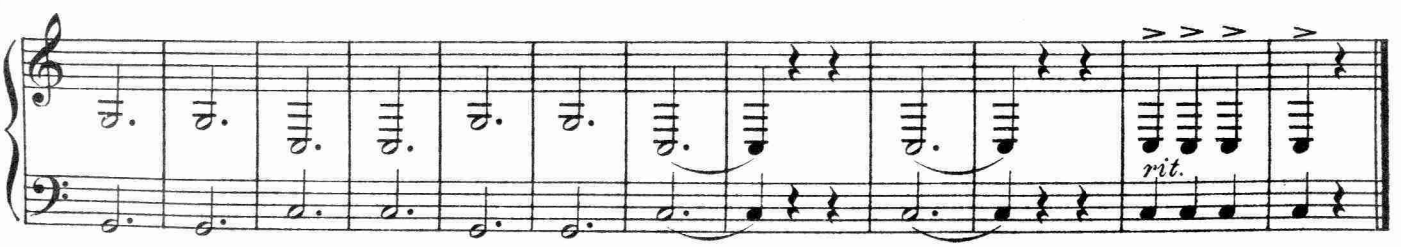

Das Herz am rechten Fleck.

Ländler.

Zither IV.

Nicht zu schnell. Lorenz Obermaier.

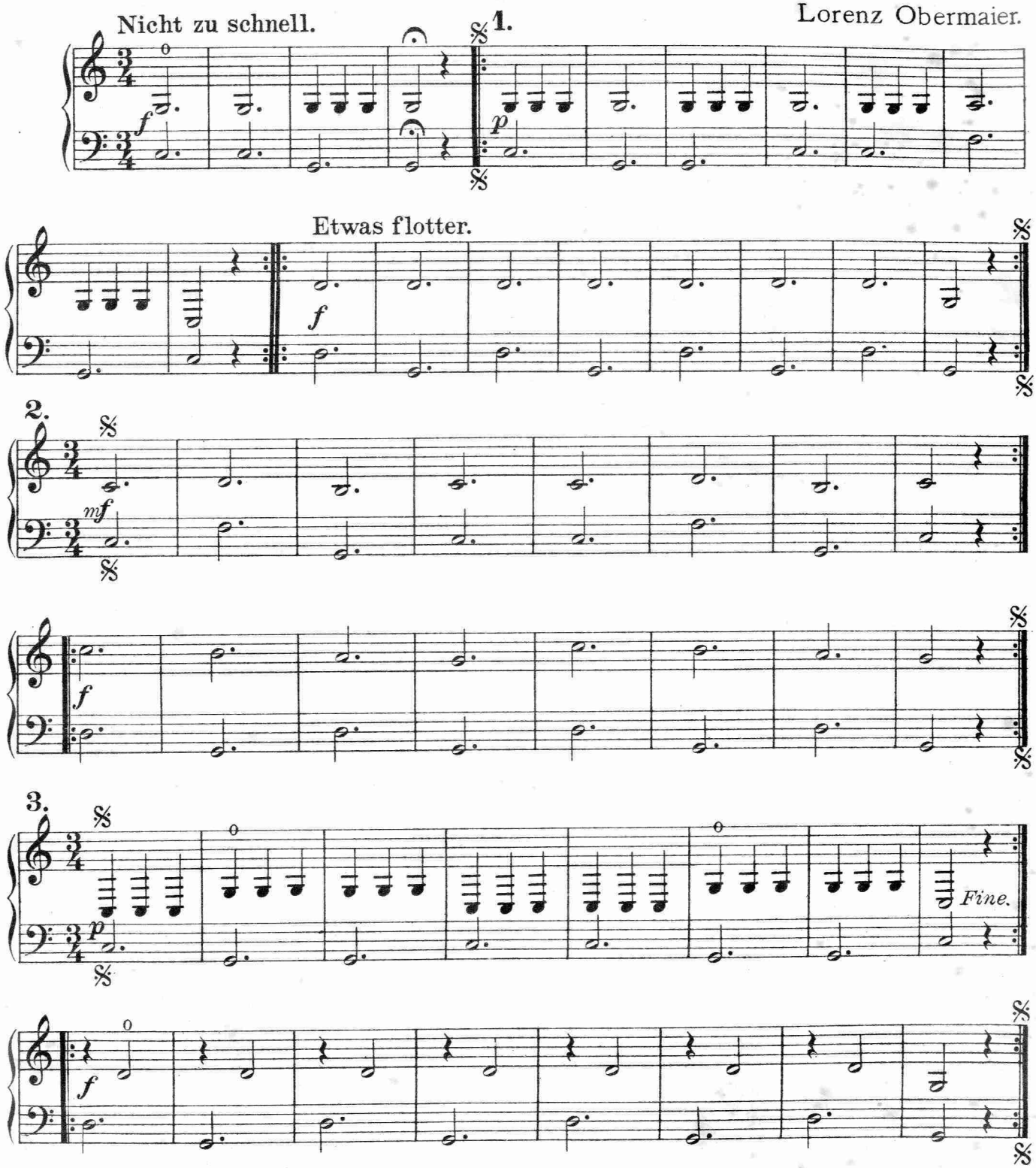

„Aus alter Zeit."

Menuett.

Zither IV.

Lorenz Obermaier.

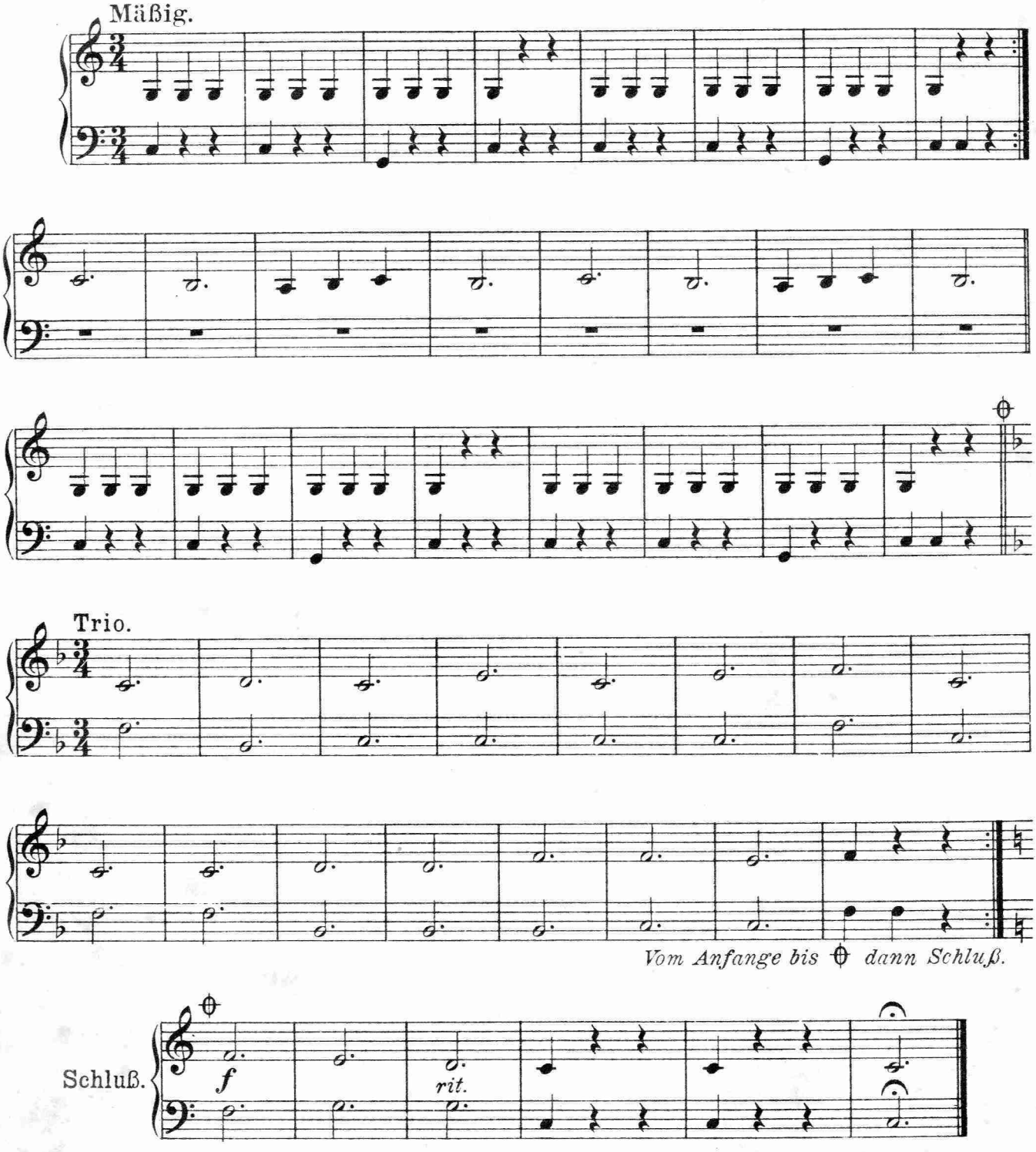

Horcht, sie kommen!

Alt Zither.

Langsames Marschtempo. Lorenz Obermaier.

Sehr leise beginnen und von Teil zu Teil stärker werden.

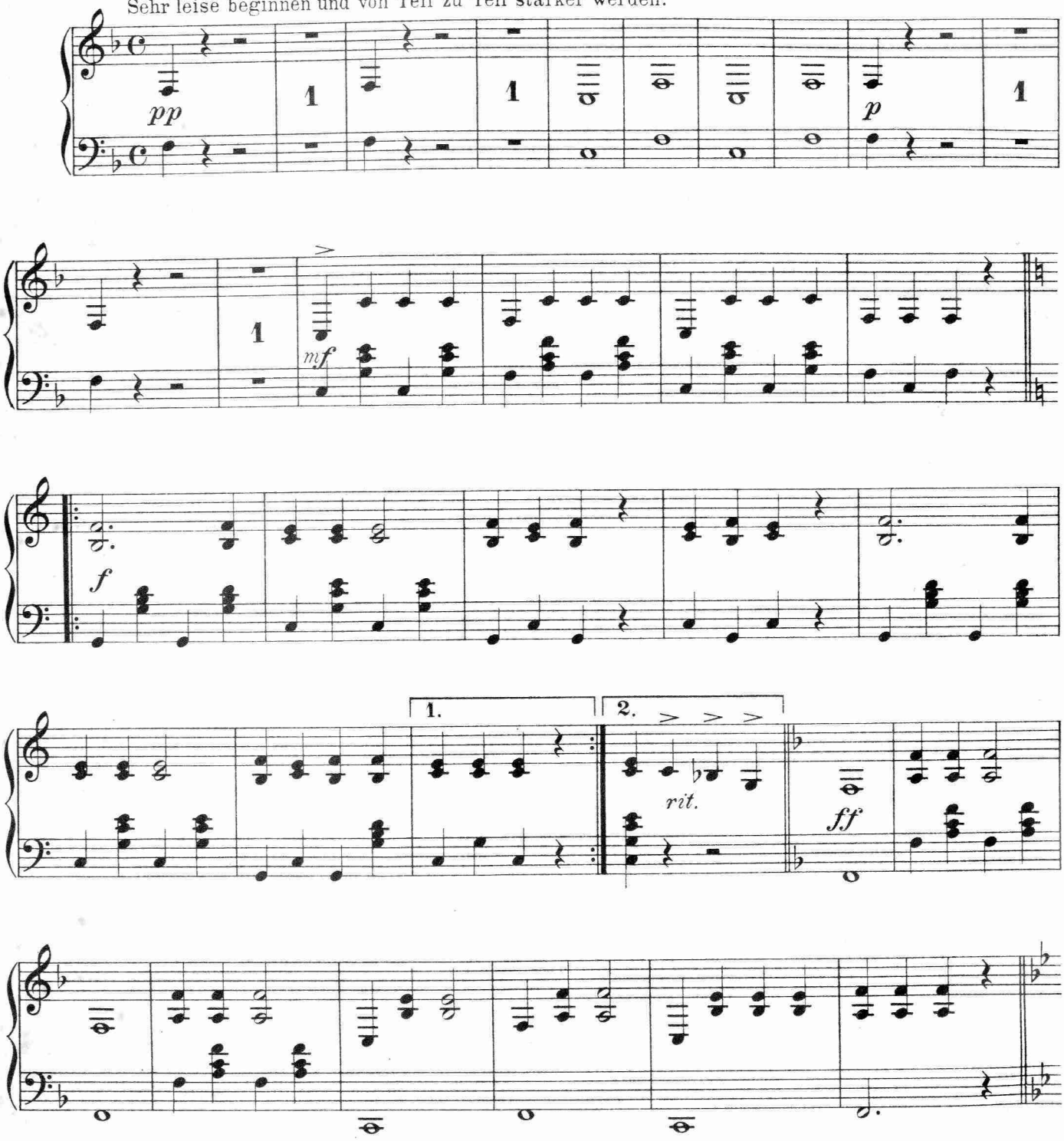

Alt Zither.

Trio.

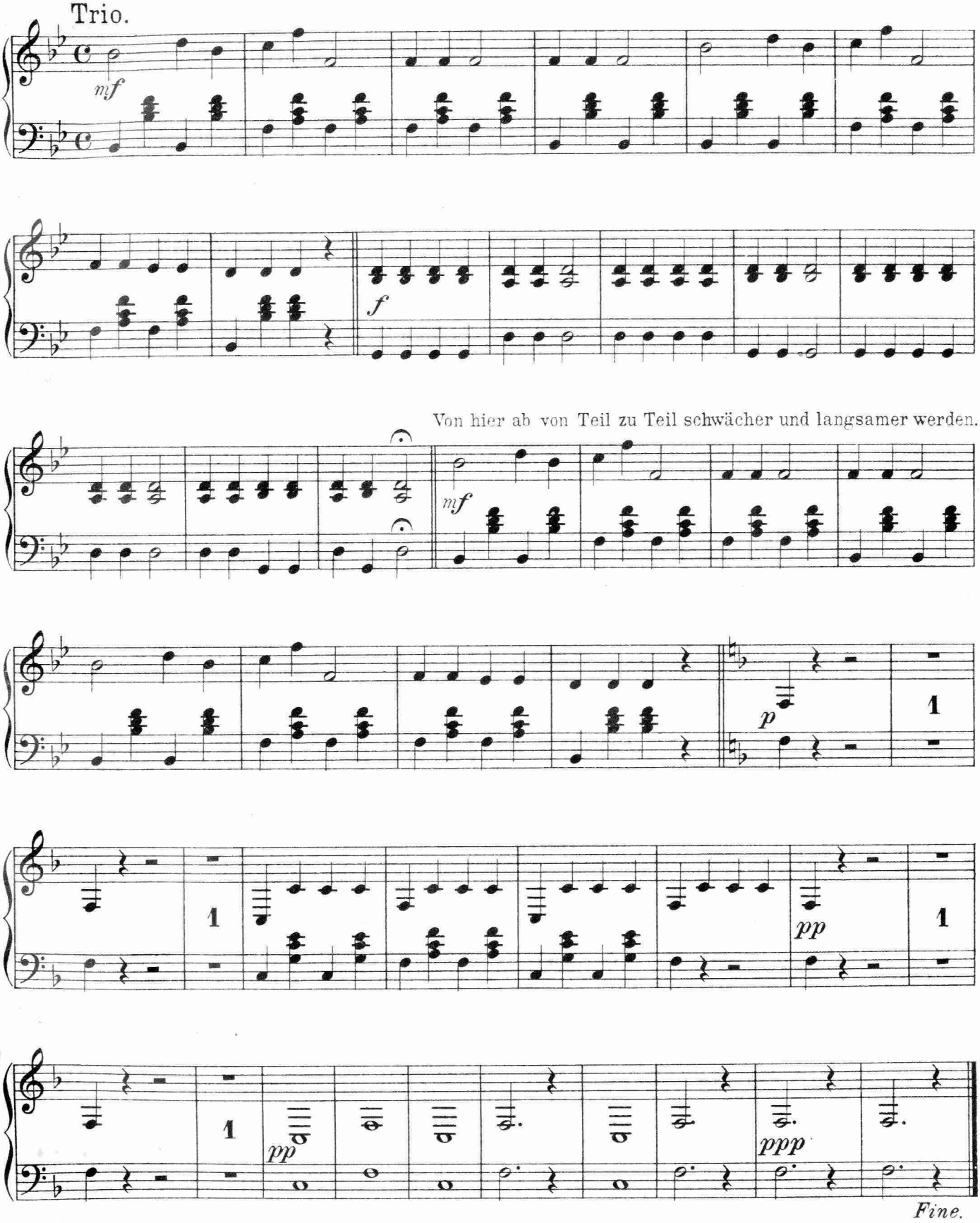

Zu Großvaters Zeiten.

Gavotte.

Alt-Zither.

Lorenz Obermaier.

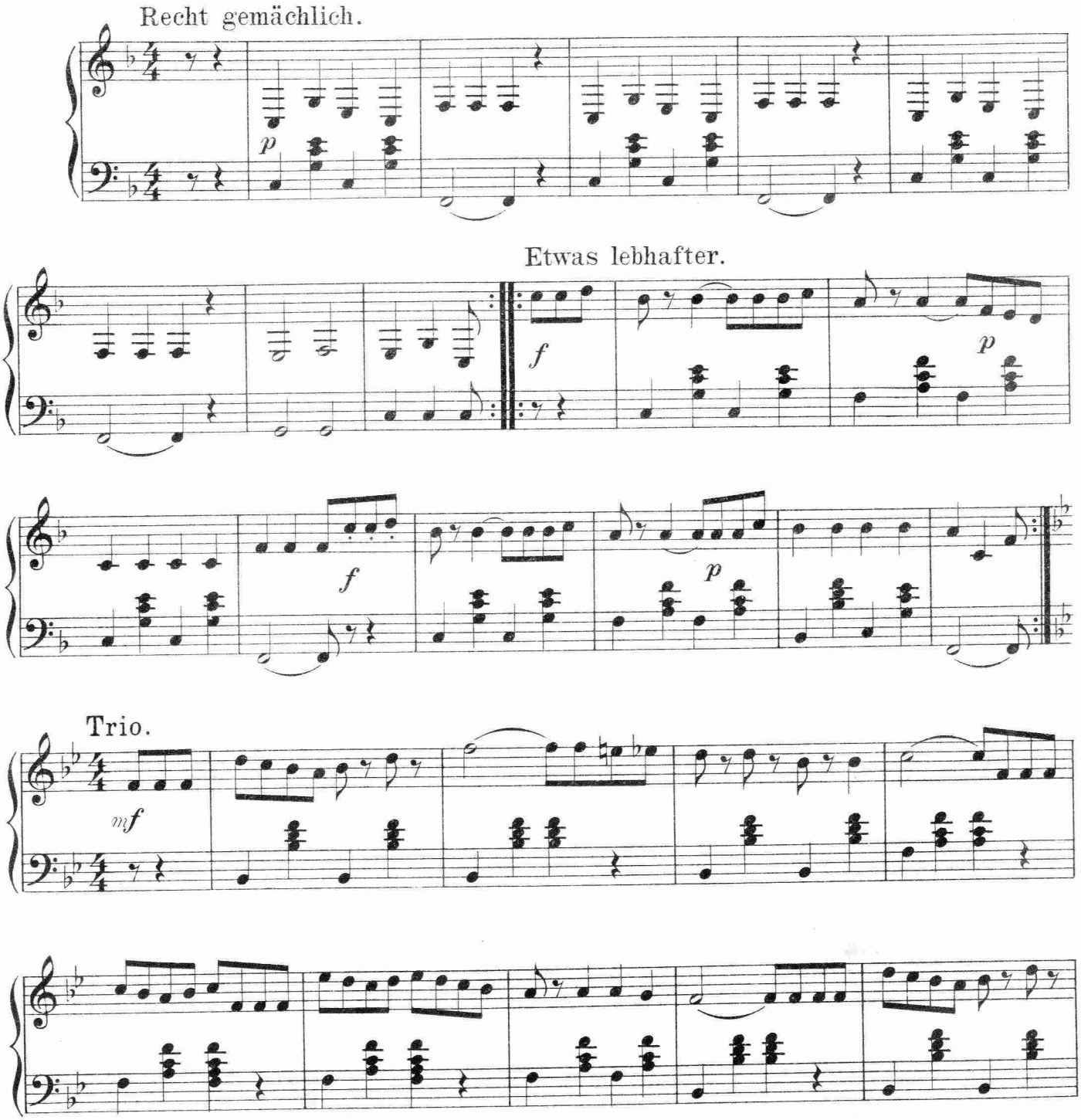

Verlag von Hans Ziegler, Regensburg.

Stich und Druck von C. G. Röder G.m.b.H. Leipzig.

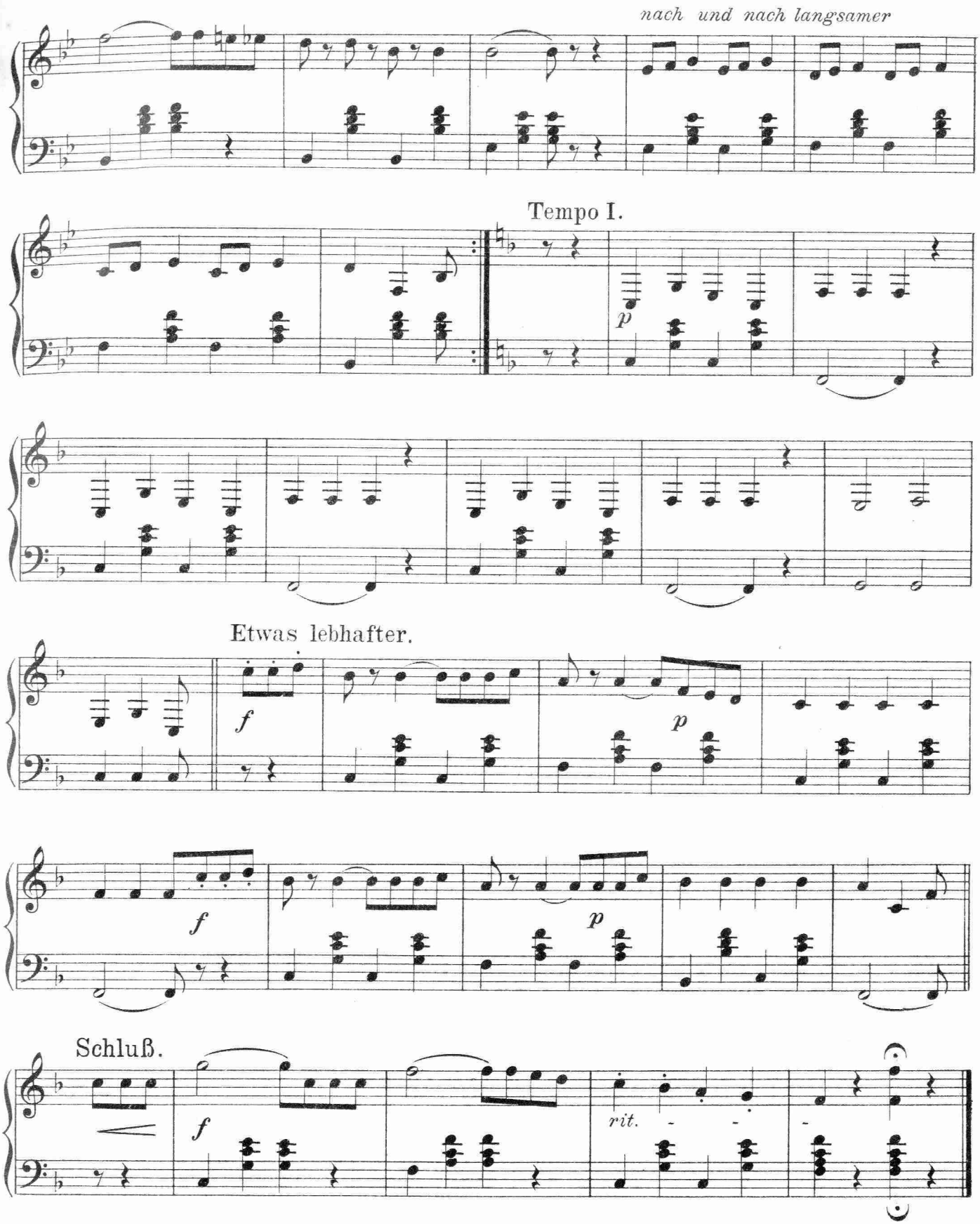
nach und nach langsamer
Tempo I.
p
Etwas lebhafter.
f
p
f
p
Schluß.
f
rit.

Freude der Jugend.

Walzer.

Alt Zither.

Lorenz Obermaier.

Einleitung.

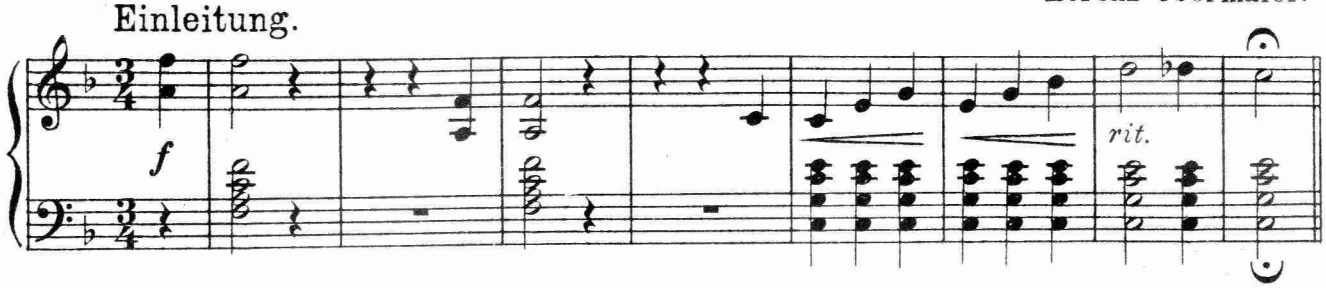

Walzer 1.

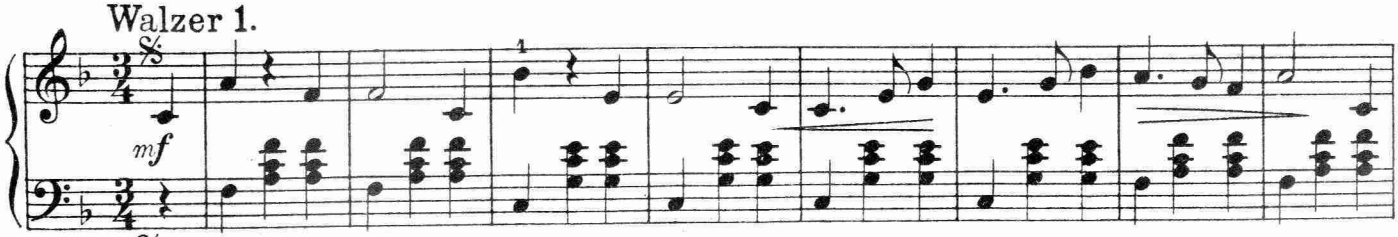

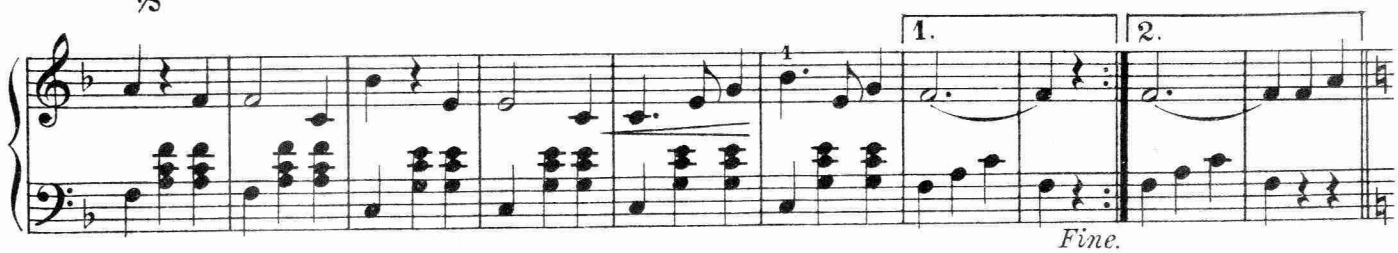

Fine.

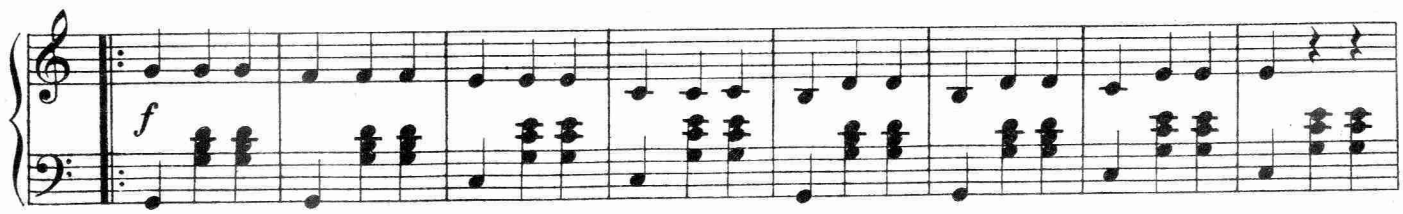

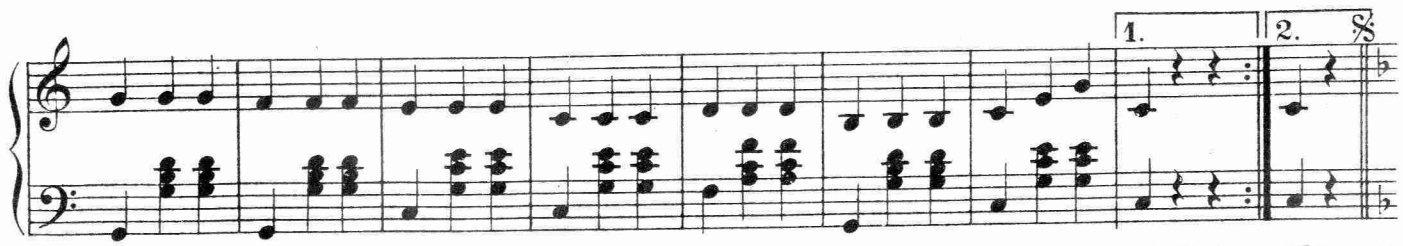

Folgt erster Teil dann Walzer 2.

Walzer 2.

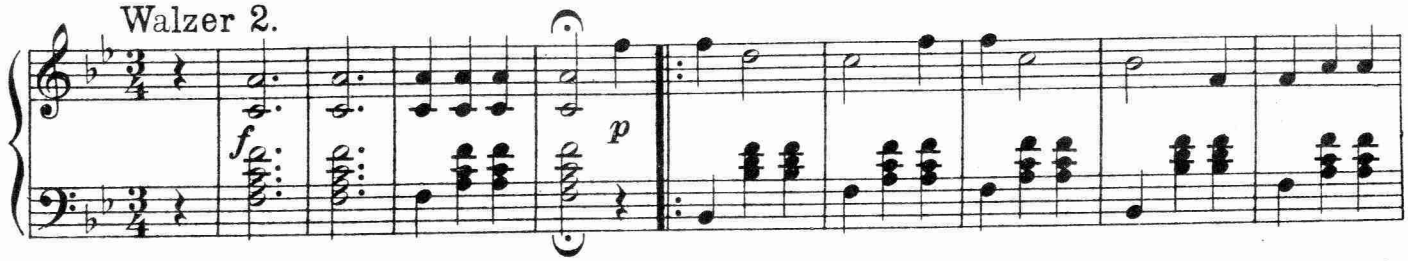

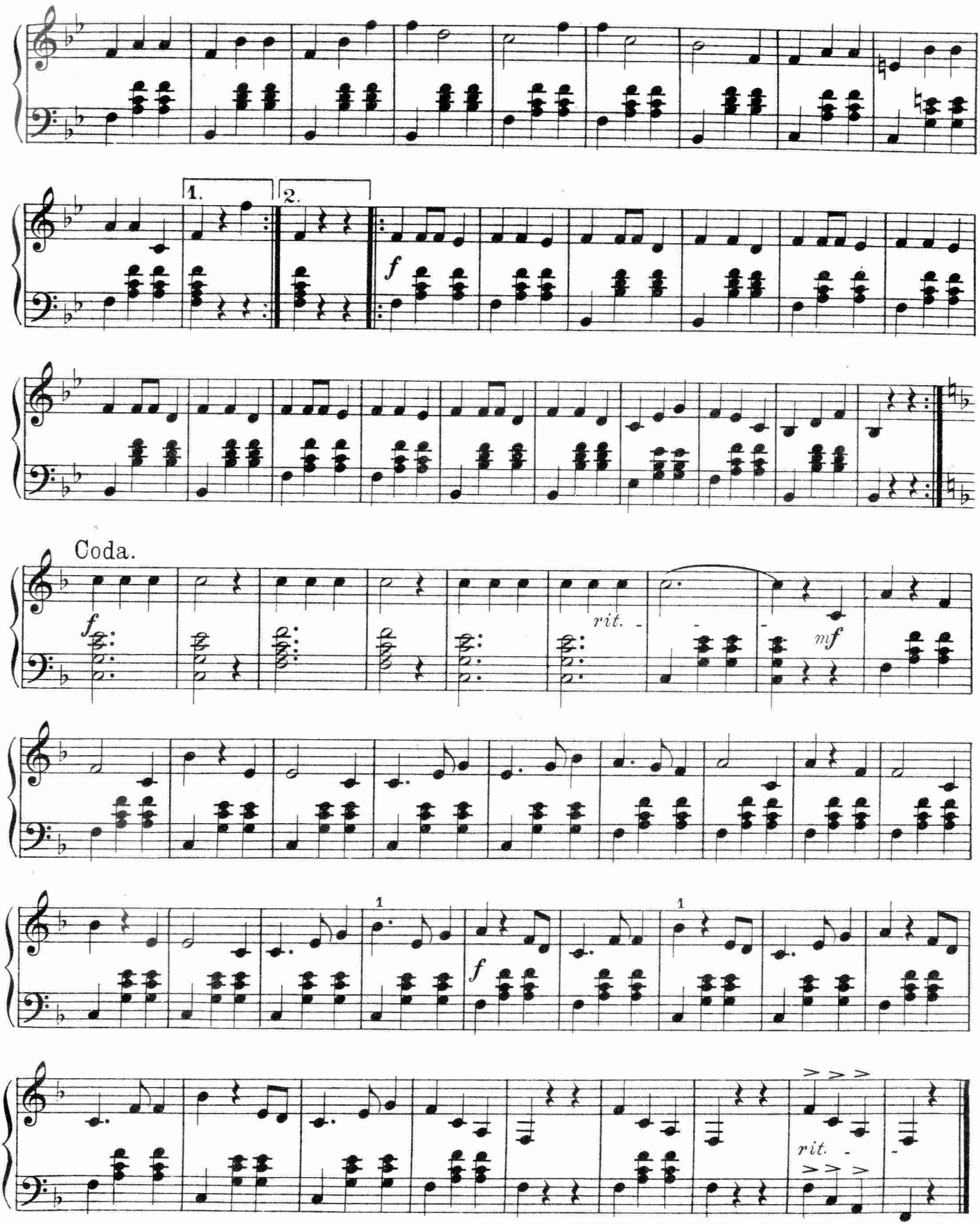
1.
2.
f
Coda.
f
rit.
mf
1
1
f
rit.

Das Herz am rechten Fleck.

Ländler.

Alt-Zither.

Nicht zu schnell. Lorenz Obermaier.

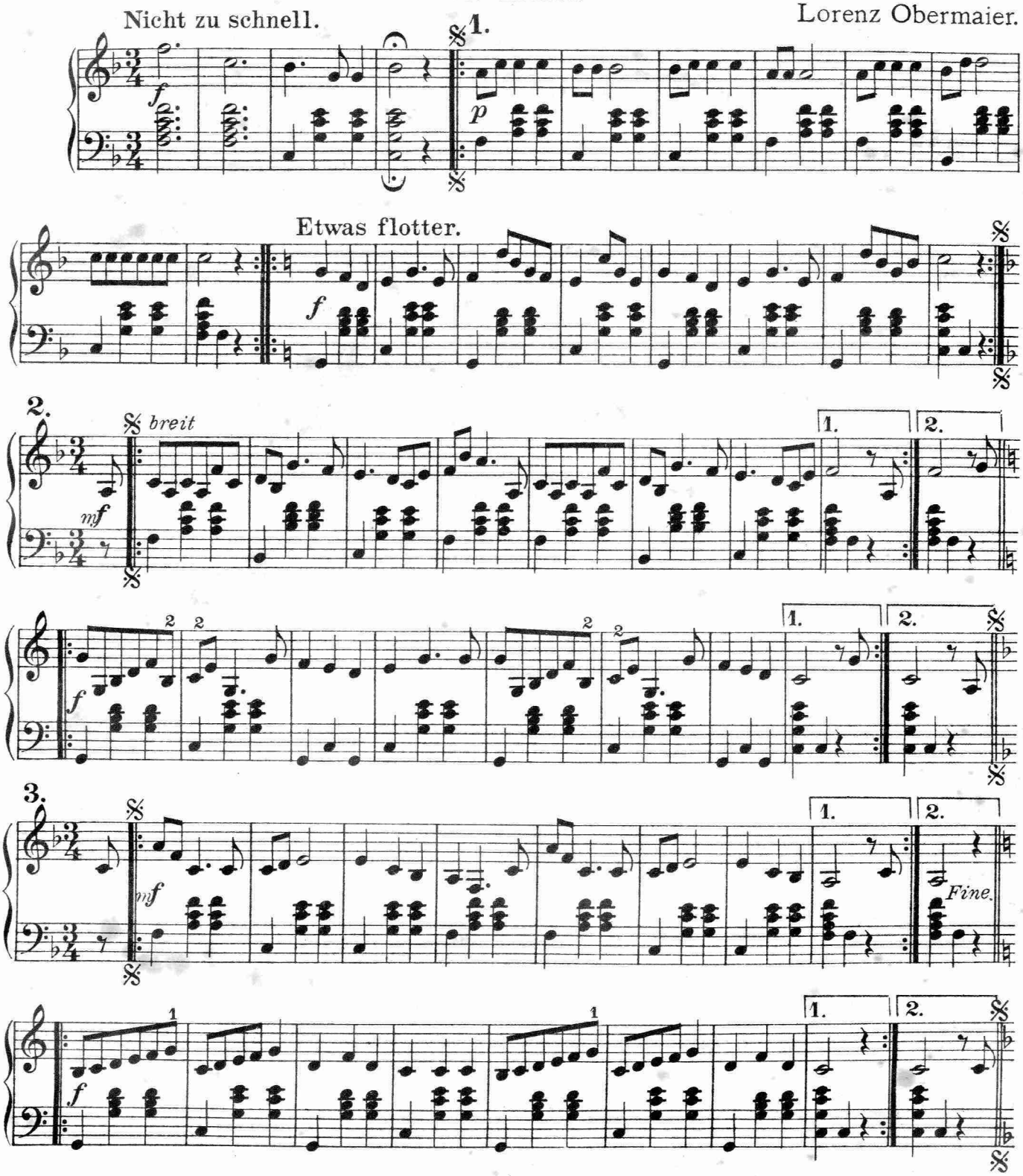

„Aus alter Zeit."

Menuett.

Alt Zither.
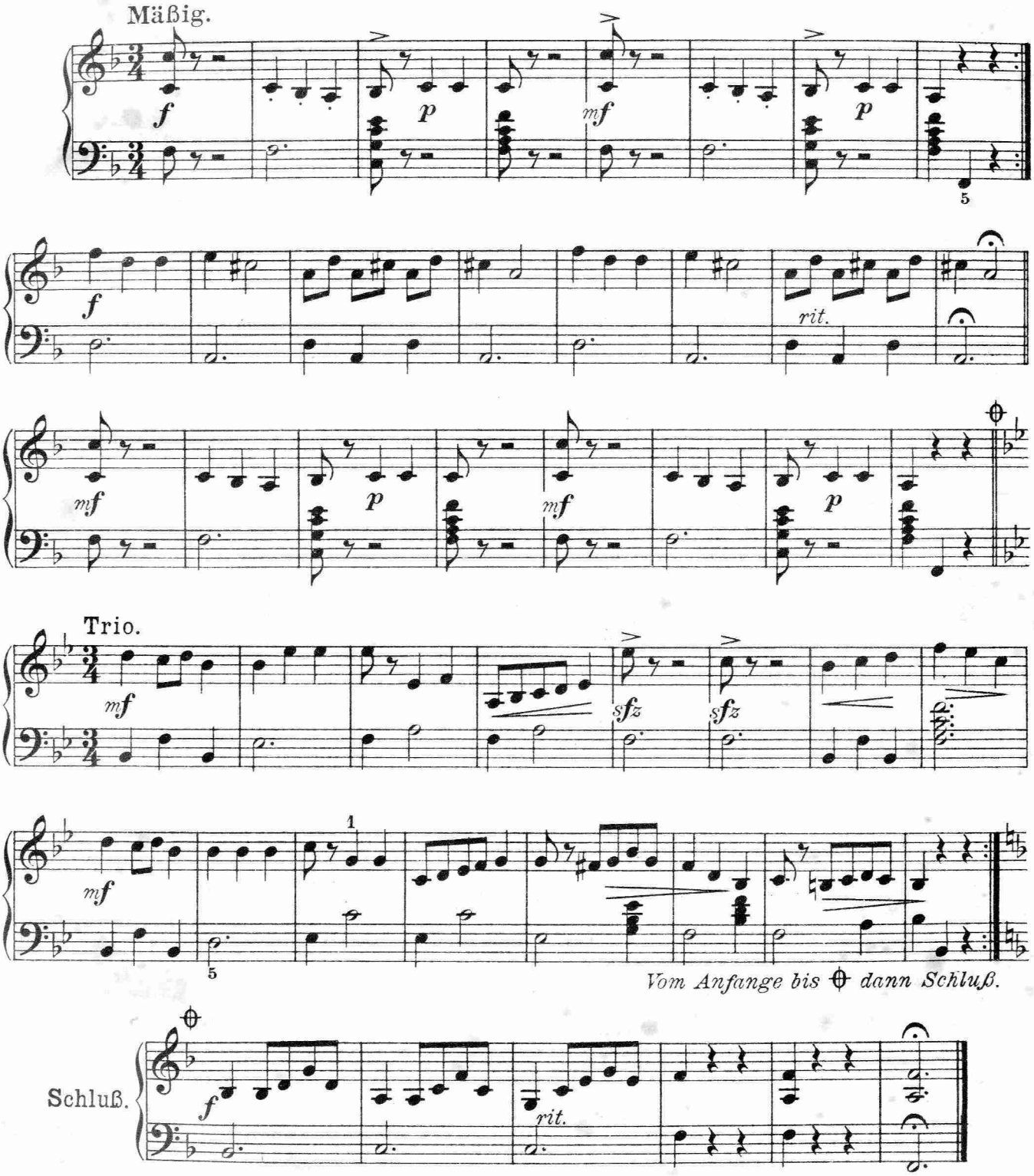
Lorenz Obermaier.